



เอกสารหมายเลข 1

# คู่มือดำเนินงาน

ประเมินพัฒนาการนักเรียน  
ที่จบหลักสูตรการศึกษาปฐมวัย พุทธศักราช 2560  
ปีการศึกษา 2567

สำนักงานคณะกรรมการการศึกษาขั้นพื้นฐาน  
กระทรวงศึกษาธิการ

## คำชี้แจง

กระทรวงศึกษาธิการได้ประกาศใช้หลักสูตรการศึกษาปฐมวัย พุทธศักราช 2560 ตั้งแต่ปีการศึกษา 2561 เพื่อให้สถานศึกษาใช้เป็นกรอบและแนวทางในการจัดทำหลักสูตรสถานศึกษาปฐมวัย โดยสำนักงานคณะกรรมการการศึกษาขั้นพื้นฐานได้ส่งเสริมสนับสนุนการดำเนินงานพัฒนาคุณภาพการศึกษาปฐมวัยของหน่วยงานในสังกัด ด้วยการพัฒนาบุคลากร สนับสนุนด้านงบประมาณ สื่อ เอกสารการดำเนินงาน ฯลฯ รวมทั้งประสานความร่วมมือในการพัฒนาคุณภาพเด็กปฐมวัยกับหน่วยงานที่รับผิดชอบในการจัดการศึกษาปฐมวัยทุกสังกัด

ในช่วงปีการศึกษา 2561 สถานศึกษาได้นำหลักสูตรการศึกษาปฐมวัย พุทธศักราช 2560 ไปใช้เป็นแนวทางในการจัดประสบการณ์การเรียนรู้ตามมาตรฐานคุณลักษณะที่พึงประสงค์ ครอบคลุมพัฒนาการด้านร่างกาย อารมณ์ จิตใจ สังคม และสติปัญญา และที่ผ่านมาสำนักงานคณะกรรมการการศึกษาขั้นพื้นฐานได้ดำเนินการประเมินพัฒนาการนักเรียนที่จบหลักสูตรการศึกษาปฐมวัย พุทธศักราช 2546 และพุทธศักราช 2560 ที่ครอบคลุมพัฒนาการทุกด้านอย่างต่อเนื่อง ทุกรอบสองปีการศึกษา คือ ตั้งแต่ปีการศึกษา 2547, 2549, 2551, 2553, 2555, 2557, 2559, 2561, 2563 และ 2565 เพื่อรายงานผลการประเมินพัฒนาการนักเรียนชั้นอนุบาลศึกษาที่จบหลักสูตรการศึกษาปฐมวัย

ในปีการศึกษา 2567 นี้ สำนักงานคณะกรรมการการศึกษาขั้นพื้นฐานมีวัตถุประสงค์ที่จะดำเนินการประเมินพัฒนาการของนักเรียนที่จบหลักสูตรการศึกษาปฐมวัย พุทธศักราช 2560 โดยยึดมาตรฐานคุณลักษณะที่พึงประสงค์ตามหลักสูตรการศึกษาปฐมวัย พุทธศักราช 2560 โดยดำเนินการประเมินพัฒนาการนักเรียนในสถานศึกษาสังกัดสำนักงานคณะกรรมการการศึกษาขั้นพื้นฐาน เพื่อให้ได้ข้อมูลสารสนเทศพัฒนาการเด็กปฐมวัยในภาพรวมระดับสำนักงานคณะกรรมการการศึกษาขั้นพื้นฐาน สำหรับนำผลการประเมินไปใช้เป็นข้อมูลในการวางแผนพัฒนาการจัดการศึกษาปฐมวัยของหน่วยงานที่เกี่ยวข้องต่อไป

ทั้งนี้ เพื่อให้การดำเนินงานมีความคล่องตัวและมีประสิทธิภาพ สำนักงานคณะกรรมการการศึกษาขั้นพื้นฐาน จึงขอให้สำนักงานเขตพื้นที่การศึกษาประถมศึกษาทุกแห่งตั้งคณะกรรมการอำนวยการและคณะกรรมการประเมินพัฒนาการ พร้อมทั้งศึกษาคู่มือดำเนินงานประเมินพัฒนาการนักเรียนที่จบหลักสูตรการศึกษาปฐมวัย พุทธศักราช 2560 ปีการศึกษา 2567 เพื่อนำไปสู่การปฏิบัติให้เข้าใจ ดำเนินงานโครงการให้เป็นไปด้วยความเรียบร้อย มีความยุติธรรม มีประสิทธิภาพ ได้ข้อมูลที่ถูกต้องและเที่ยงตรง

ขอขอบคุณทุกท่านที่ให้ความร่วมมือเป็นอย่างดี

สำนักงานคณะกรรมการการศึกษาขั้นพื้นฐาน

กระทรวงศึกษาธิการ

# สารบัญ

	หน้า
ความเป็นมา	1
วัตถุประสงค์	1
ขอบเขตของการประเมิน	2
แนวทางการดำเนินงาน	3
แนวทางการดำเนินงานและเก็บรวบรวมข้อมูล	3
คู่มือดำเนินงาน ชุดกิจกรรม และแบบบันทึกที่ใช้ในการประเมินพัฒนาการ	7
วิธีการและขั้นตอนการประเมิน	11
ปฏิทินปฏิบัติงาน	11
ตารางการประเมินพัฒนาการเด็ก	13
โครงสร้างเครื่องมือการประเมิน	20
เกณฑ์การประเมิน	23
ภาคผนวก	35
ก. ตารางแสดงจำนวนโรงเรียนกลุ่มตัวอย่างในแต่ละเขตพื้นที่การศึกษา ประถมศึกษา สำหรับประเมินพัฒนาการนักเรียนที่จบหลักสูตรการศึกษา ปฐมวัย พุทธศักราช 2560 ปีการศึกษา 2567	36
ข. เกณฑ์อ้างอิงการเจริญเติบโตของเด็กไทย กรมอนามัย กระทรวงสาธารณสุข	42
ค. ประกาศสำนักงานคณะกรรมการการศึกษาขั้นพื้นฐาน เรื่อง รายชื่อโรงเรียน คุณภาพตามนโยบาย “1 อำเภอ 1 โรงเรียนคุณภาพ”	57
ง. รายชื่อโรงเรียนทดลองใช้เครื่องมือการประเมินพัฒนาการนักเรียนที่จบ หลักสูตรการศึกษาปฐมวัย พุทธศักราช 2560 ปีการศึกษา 2567	81
จ. คำสั่ง สพฐ. ที่ 562/2567 เรื่อง แต่งตั้งคณะกรรมการขับเคลื่อนการพัฒนา หลักสูตรและส่งเสริมการศึกษาปฐมวัย	82

## คู่มือดำเนินงานประเมินพัฒนาการนักเรียน

### ที่จบหลักสูตรการศึกษาปฐมวัย พุทธศักราช 2560 ปีการศึกษา 2567

#### 1. ความเป็นมา

การศึกษาปฐมวัยเป็นช่วงเวลาที่สำคัญสำหรับการวางรากฐานการศึกษาอันเป็นประโยชน์ในอนาคต ต่อเด็กปฐมวัย ทุกหน่วยงานที่เกี่ยวข้องจึงต้องให้ความสำคัญอย่างยิ่งกับการพัฒนาเด็กปฐมวัย กระทรวงศึกษาธิการประกาศใช้หลักสูตรการศึกษาปฐมวัย พุทธศักราช 2560 ตั้งแต่ปีการศึกษา 2561 สำหรับสถานศึกษาใช้เป็นกรอบและแนวทางในการจัดทำหลักสูตรสถานศึกษาปฐมวัย โดยสำนักงานคณะกรรมการการศึกษาขั้นพื้นฐานได้ส่งเสริม สนับสนุนการดำเนินงานพัฒนาคุณภาพการศึกษาปฐมวัยของหน่วยงานในสังกัด ด้วยการพัฒนาบุคลากร สนับสนุนด้านงบประมาณ สื่อ เอกสารการดำเนินงาน ฯลฯ รวมทั้งประสานความร่วมมือในการพัฒนาคุณภาพเด็กปฐมวัยกับหน่วยงานที่รับผิดชอบในการจัดการศึกษาปฐมวัยทุกสังกัด และที่ผ่านมา สำนักงานคณะกรรมการการศึกษาขั้นพื้นฐานดำเนินการประเมินพัฒนาการนักเรียนที่จบ หลักสูตรการศึกษาปฐมวัย พุทธศักราช 2546 ครอบคลุมตามมาตรฐานคุณลักษณะที่พึงประสงค์ ครอบคลุมพัฒนาการด้านร่างกาย อารมณ์ จิตใจ สังคม และสติปัญญาอย่างต่อเนื่องในทุกรอบ 2 ปีการศึกษา ตั้งแต่ปีการศึกษา 2547 จนถึง 2559 และตามหลักสูตรการศึกษาปฐมวัย พุทธศักราช 2560 ตั้งแต่ปีการศึกษา 2561 2563 และ 2565 ตามลำดับ เพื่อรายงานผลการประเมินพัฒนาการนักเรียนชั้นอนุบาลศึกษาที่จบหลักสูตรการศึกษาปฐมวัย ซึ่งในปีการศึกษา 2565 พบว่า ผลการประเมินพัฒนาการในภาพรวมทุกด้าน ระดับประเทศ นักเรียนส่วนใหญ่ มีพัฒนาการอยู่ในระดับดีสูงสุด คิดเป็นร้อยละ 95.10 รองลงมา คือ ระดับพอใช้ ร้อยละ 4.50 และระดับปรับปรุง ร้อยละ 0.40 เมื่อจำแนกตามระดับคุณภาพรายพัฒนาการ ระดับประเทศ นักเรียนส่วนใหญ่ มีระดับคุณภาพรายพัฒนาการอยู่ในระดับดีทุกด้าน โดยพัฒนาการด้านสังคม มีผลการประเมินระดับดีสูงสุด ร้อยละ 98.58 รองลงมาคือ พัฒนาการด้านอารมณ์ จิตใจ ร้อยละ 98.17 พัฒนาการด้านร่างกาย ร้อยละ 89.51 และพัฒนาการด้านสติปัญญา ร้อยละ 84.76 ตามลำดับ

ในปีการศึกษา 2567 สำนักงานคณะกรรมการการศึกษาขั้นพื้นฐานได้ดำเนินการประเมินพัฒนาการนักเรียนที่จบหลักสูตรการศึกษาปฐมวัย พุทธศักราช 2560 เป็นการประเมินที่ครอบคลุมพัฒนาการด้านร่างกาย อารมณ์ จิตใจ สังคม และสติปัญญา ที่สอดคล้องกับมาตรฐานคุณลักษณะที่พึงประสงค์ของหลักสูตรการศึกษาปฐมวัย พุทธศักราช 2560 โดยดำเนินการประเมินพัฒนาการนักเรียนในโรงเรียนสังกัดสำนักงานคณะกรรมการการศึกษาขั้นพื้นฐาน เพื่อให้ได้ข้อมูลสารสนเทศเกี่ยวกับพัฒนาการเด็กปฐมวัยในภาพรวมของสำนักงานคณะกรรมการการศึกษาขั้นพื้นฐาน และนำผลการประเมินไปใช้เป็นข้อมูลในการวางแผนพัฒนาการจัดการศึกษาปฐมวัยของหน่วยงานที่เกี่ยวข้องต่อไป

#### 2. วัตถุประสงค์

เพื่อประเมินพัฒนาการด้านร่างกาย อารมณ์ จิตใจ สังคม และสติปัญญา ของนักเรียนที่จบหลักสูตรการศึกษาปฐมวัย พุทธศักราช 2560 ปีการศึกษา 2567 สังกัดสำนักงานคณะกรรมการการศึกษาขั้นพื้นฐาน

### 3. ขอบเขตการประเมิน

#### 3.1 ประชากรและกลุ่มตัวอย่าง

**3.1.1 ประชากร** นักเรียนชั้นอนุบาลศึกษาปีที่ 3 ที่จบหลักสูตรการศึกษาปฐมวัย พุทธศักราช 2560 ปีการศึกษา 2567 สังกัดสำนักงานคณะกรรมการการศึกษาขั้นพื้นฐาน จำนวนเด็กปฐมวัย 381,433 คน จากโรงเรียนทั้งหมด 25,685 โรงเรียน

**3.1.2 กลุ่มตัวอย่าง** นักเรียนชั้นอนุบาลศึกษาปีที่ 3 ที่จบหลักสูตรการศึกษาปฐมวัย พุทธศักราช 2560 ปีการศึกษา 2567 จำนวน 14,508 คน จำนวน 2,337 โรงเรียน โดยวิธีการสุ่มกลุ่มตัวอย่างแบบหลายขั้นตอน (Multi-stage Sampling) แยกตามลักษณะประเภทของโรงเรียน ดังนี้

1) โรงเรียนอนุบาลประจำจังหวัด เลือกกลุ่มตัวอย่างแบบเจาะจง จำนวน 81 โรงเรียน ด้วยการสุ่มห้องเรียนกลุ่มตัวอย่างอย่างง่าย จำนวน 2 ห้องเรียน และสุ่มกลุ่มตัวอย่างเด็กปฐมวัยห้องเรียนละ 6 คน อย่างมีระบบจากบัญชีรายชื่อ เช่น ใช้ลำดับเลขคี่ หรือลำดับเลขคู่ในบัญชีเรียกชื่อเป็นเกณฑ์ ฯลฯ แบ่งเป็นนักเรียนชาย 3 คน และหญิง 3 คน รวมโรงเรียนละ 12 คน รวมทั้งสิ้น 972 คน

2) โรงเรียนคุณภาพตามนโยบาย “1 อำเภอ 1 โรงเรียนคุณภาพ” เป็นโรงเรียนที่เปิดสอนชั้นอนุบาลศึกษา เลือกกลุ่มตัวอย่างแบบเจาะจง จำนวน 881 โรงเรียน ด้วยการสุ่มห้องเรียนกลุ่มตัวอย่างอย่างง่าย จำนวน 1 ห้องเรียน และสุ่มกลุ่มตัวอย่างเด็กปฐมวัยห้องเรียนละ 6 คน อย่างมีระบบจากบัญชีรายชื่อ เช่น ใช้ลำดับเลขคี่ หรือลำดับเลขคู่ในบัญชีเรียกชื่อเป็นเกณฑ์ ฯลฯ แบ่งเป็นนักเรียนชาย 3 คน และหญิง 3 คน รวมทั้งสิ้น 5,286 คน

3) โรงเรียนทั่วไปที่เปิดสอนชั้นอนุบาลศึกษา จำนวน 1,375 โรงเรียน ๆ ละ 1 ห้องเรียน ห้องเรียนละ 6 คน รวมทั้งสิ้น 8,250 คน โดยสำนักงานเขตพื้นที่การศึกษาประถมศึกษาสุ่มโรงเรียนกลุ่มตัวอย่างตามสัดส่วนจำนวนโรงเรียนที่เปิดสอนชั้นอนุบาลศึกษาทั้งหมดของเขตพื้นที่การศึกษาประถมศึกษาแต่ละแห่ง ดังนี้

จำนวนโรงเรียนที่เปิดสอนชั้นอนุบาลศึกษาทั้งหมดของเขตพื้นที่การศึกษาประถมศึกษา (โรงเรียน)*	จำนวนโรงเรียนกลุ่มตัวอย่าง (โรงเรียน)
1 - 50	5
51 - 100	6
101 - 150	7
151 - 200	9
201 โรงเรียนขึ้นไป	10

**หมายเหตุ** \*จำนวนโรงเรียนที่เปิดสอนชั้นอนุบาลศึกษาทั้งหมดของเขตพื้นที่การศึกษาประถมศึกษาไม่นับรวมโรงเรียนอนุบาลประจำจังหวัดและโรงเรียนคุณภาพตามนโยบาย “1 อำเภอ 1 โรงเรียนคุณภาพ” รายละเอียดจำนวนโรงเรียนกลุ่มตัวอย่างทั้ง 3 ประเภทในแต่ละสำนักงานเขตพื้นที่การศึกษาปรากฏดังภาคผนวก ก.

หากนักเรียนกลุ่มตัวอย่าง เป็นเด็กที่มีความต้องการจำเป็นพิเศษ เด็กพิเศษ หรือมีโรคประจำตัว ให้ดำเนินการสุ่มนักเรียนกลุ่มตัวอย่างใหม่ และนักเรียนที่เป็นกลุ่มตัวอย่างต้องได้รับการจัดประสบการณ์ ทุกกิจกรรม หากนักเรียนป่วยหรือขาดการประเมินในบางกิจกรรม ให้คณะกรรมการประเมินพัฒนาการ ตัดข้อมูลนักเรียนคนนั้นออกโดยไม่ต้องสุ่มกลุ่มตัวอย่างใหม่ กรณีห้องเรียนที่มีนักเรียนไม่ถึง 6 คน ให้ประเมินพัฒนาการนักเรียนทุกคน

### 3.2 ขอบเขตการประเมิน

การประเมินพัฒนาการนักเรียนที่จบหลักสูตรการศึกษาปฐมวัย พุทธศักราช 2560 ปีการศึกษา 2567 เป็นการประเมินพัฒนาการ ทั้ง 4 ด้าน คือ ด้านร่างกาย อารมณ์ จิตใจ สังคม และสติปัญญา ตามมาตรฐานคุณลักษณะที่พึงประสงค์ในหลักสูตรการศึกษาปฐมวัย พุทธศักราช 2560

## 4. แนวทางการดำเนินงาน

4.1 แนวทางการดำเนินงานและเก็บรวบรวมข้อมูลในระดับสำนักงานคณะกรรมการการศึกษา ขั้นพื้นฐาน สำนักงานเขตพื้นที่การศึกษา และโรงเรียน

### 4.1.1 ระดับสำนักงานคณะกรรมการการศึกษาขั้นพื้นฐาน

1) ประชุมปฏิบัติการพิจารณาขอบเขตการประเมิน จัดทำคู่มือและสร้างเครื่องมือ การประเมินพัฒนาการนักเรียนที่จบหลักสูตรการศึกษาปฐมวัย พุทธศักราช 2560 ปีการศึกษา 2567 ตามมาตรฐานคุณลักษณะที่พึงประสงค์ในหลักสูตรการศึกษาปฐมวัย พุทธศักราช 2560

2) ทดลองเครื่องมือในโรงเรียนตามลักษณะประเภทของโรงเรียน ที่ไม่ใช่ในกลุ่มตัวอย่างจำนวน 18 โรงเรียน และกระจายครอบคลุมทุกภูมิภาค

3) วิพากษ์ เพื่อตรวจสอบความเที่ยงตรงเชิงประจักษ์ (Face - Validity) และหา ค่าความเชื่อมั่น (Reliability) ของเครื่องมือ

4) บรรณาธิการกิจเอกสารคู่มือและเครื่องมือ แล้วจัดทำเป็นฉบับสมบูรณ์ จัดส่งให้ สำนักงานเขตพื้นที่การศึกษาประถมศึกษาทุกแห่ง พร้อมทั้งจัดทำวีดิทัศน์ประกอบการศึกษาเครื่องมือ การประเมินพัฒนาการเผยแพร่ผ่านช่องทางสื่อสารและประชาสัมพันธ์ของสำนักงานคณะกรรมการการศึกษา ขั้นพื้นฐาน สำหรับให้ผู้เกี่ยวข้องใช้เป็นแนวทางในการประเมินพัฒนาการของเด็กปฐมวัย

5) จัดสรรโอนเงินงบประมาณให้สำนักงานเขตพื้นที่การศึกษาประถมศึกษาในการดำเนินงาน

6) รวบรวมข้อมูลผลการประเมินพัฒนาการนักเรียนที่จบหลักสูตรการศึกษาปฐมวัย พุทธศักราช 2560 ปีการศึกษา 2567 ของนักเรียนกลุ่มตัวอย่างในรูปแบบออนไลน์ด้วยระบบ Google Form เป็นรายโรงเรียนจำแนกตามสำนักงานเขตพื้นที่การศึกษาประถมศึกษา

7) ประชุมปฏิบัติการตรวจสอบและวิเคราะห์ข้อมูลผลการประเมินพัฒนาการนักเรียน ที่จบหลักสูตรการศึกษาปฐมวัยพุทธศักราช 2560 ปีการศึกษา 2567 ในภาพรวมสำนักงานคณะกรรมการ การศึกษาขั้นพื้นฐาน

8) จัดทำรายงานผลการประเมินพัฒนาการนักเรียนที่จบหลักสูตรการศึกษาปฐมวัย พุทธศักราช 2560 ปีการศึกษา 2567 เสนอต่อสำนักงานคณะกรรมการการศึกษาขั้นพื้นฐานในภาพรวม

#### 4.1.2 ระดับสำนักงานเขตพื้นที่การศึกษาประถมศึกษา

1) ตั้งคณะกรรมการดำเนินการประเมินพัฒนาการ ประกอบด้วย คณะกรรมการ อำนวยการ และคณะกรรมการประเมินพัฒนาการ และประชุมชี้แจง ดำเนินการประเมินพัฒนาการ สรุปและ ตรวจสอบ ผลการประเมิน และตรวจสอบข้อมูลผลการประเมินพัฒนาการของโรงเรียนและนักเรียน กลุ่มตัวอย่างให้สมบูรณ์ครบถ้วนไปยังสำนักงานคณะกรรมการการศึกษาขั้นพื้นฐาน ตามรายละเอียดดังต่อไปนี้

1.1) คณะกรรมการอำนวยการประเมินพัฒนาการนักเรียนที่จบหลักสูตรการศึกษา ปฐมวัย พุทธศักราช 2560 ปีการศึกษา 2567 ประกอบด้วย ผู้อำนวยการสำนักงานเขตพื้นที่การศึกษา ประถมศึกษาหรือรองผู้อำนวยการสำนักงานเขตพื้นที่การศึกษาประถมศึกษาที่ได้รับมอบหมายเป็นประธาน และศึกษานิเทศก์ผู้รับผิดชอบงานการจัดการศึกษาปฐมวัยเป็นกรรมการและเลขานุการ

คณะกรรมการอำนวยการมีหน้าที่วางแผนการดำเนินงาน แต่งตั้งคณะกรรมการ ประเมินพัฒนาการ อำนวยความสะดวก วินิจฉัย สั่งการ แก้ปัญหาอุปสรรคที่อาจเกิดขึ้น เพื่อให้การดำเนินการ ประเมินเป็นไปตามวัตถุประสงค์ของการประเมินด้วยความเที่ยงตรง ยุติธรรม

อนึ่ง คณะกรรมการอำนวยการอาจให้คณะกรรมการประเมินพัฒนาการ ดำเนินการประเมินโรงเรียน พร้อมกันทั้งเขตพื้นที่การศึกษาประถมศึกษา หรือสลับหมุนเวียนตาม ความเหมาะสม ก่อนปิดภาคเรียนที่ 2 ปีการศึกษา 2567 ทั้งนี้ ให้อยู่ในดุลพินิจของคณะกรรมการอำนวยการ และควรให้การดำเนินการประเมินเป็นไปตามแนวทางคู่มือดำเนินงานประเมินพัฒนาการอย่างเป็นระบบ ครบครัน เพื่อให้เกิดความเที่ยงตรง และดำเนินการประเมินในโรงเรียนที่เป็นกลุ่มตัวอย่างตามที่สำนักงาน คณะกรรมการการศึกษาขั้นพื้นฐานกำหนด

1.2) คณะกรรมการประเมินพัฒนาการ จำนวน 3 คน ประกอบด้วย

(1) ครูประจำชั้น จำนวน 1 คน ทำหน้าที่จัดประสบการณ์ตามชุดกิจกรรม การจัดประสบการณ์ (เอกสารหมายเลข 2) และมีส่วนร่วมในการให้รายละเอียดของพฤติกรรมและ ความสามารถของนักเรียนกลุ่มตัวอย่างบางสภาพที่พึงประสงค์ ที่เป็นพฤติกรรมต่อเนื่องของนักเรียน เพื่อให้ได้ข้อมูลที่สอดคล้องกับสภาพจริงของนักเรียน

(2) คณะกรรมการประเมินพัฒนาการ จำนวน 2 คน ประกอบด้วย ศึกษานิเทศก์ หรือครูผู้สอน มีหน้าที่ศึกษาคู่มือดำเนินงานประเมินพัฒนาการ (เอกสารหมายเลข 1) ชุดกิจกรรมการจัด ประสบการณ์ (เอกสารหมายเลข 2) และแบบบันทึกข้อมูลการประเมินพัฒนาการ (เอกสารหมายเลข 3) จัดเตรียม สื่อ วัสดุ/อุปกรณ์ และสุ่มตัวอย่างนักเรียน (ผู้สุ่มต้องไม่ใช่ครูประจำชั้น)

2) สร้างความเข้าใจให้กับผู้เกี่ยวข้องในการดำเนินการประเมินพัฒนาการและดำเนินการ ประเมินตามปฏิทินที่กำหนด

3) สรุปและตรวจสอบผลการประเมินพัฒนาการของนักเรียนกลุ่มตัวอย่างให้มีความถูกต้องครบถ้วนทั้ง 8 แบบ พร้อมทั้งบันทึกผลใน Google Form ที่สำนักงานคณะกรรมการการศึกษา ขั้นพื้นฐานกำหนด

4) รายงานข้อมูลผลการประเมินและจัดส่งข้อมูลให้สำนักงานคณะกรรมการการศึกษา ขั้นพื้นฐานภายในระยะเวลาที่กำหนด

#### 4.1.3 ระดับโรงเรียน

1) ผู้บริหารสถานศึกษาอำนวยความสะดวกให้กับคณะกรรมการประเมินพัฒนาการ  
ในระหว่างการประเมิน

2) ครูผู้สอนศึกษาชุดกิจกรรมการจัดประสบการณ์ เตรียมสื่อ วัสดุ-อุปกรณ์ และ  
จัดประสบการณ์ตามตารางในแต่ละชุดกิจกรรม เป็นเวลา 2 วัน และมีส่วนร่วมในการให้รายละเอียดของ  
พฤติกรรมและความสามารถของนักเรียนกลุ่มตัวอย่างบางสภาพที่พึงประสงค์ ที่เป็นพฤติกรรมต่อเนื่องของ  
นักเรียน เพื่อให้ได้ข้อมูลที่สอดคล้องกับสภาพจริงมากที่สุด

การประเมินพัฒนาการนักเรียนที่จบหลักสูตรการศึกษาปฐมวัย พุทธศักราช 2560  
ปีการศึกษา 2567 ของโรงเรียนกลุ่มตัวอย่าง ให้จัดประสบการณ์ตามตารางกิจกรรมประจำวันปกติในห้องเรียน  
ของแต่ละโรงเรียนเท่านั้น โดยไม่แยกหรือนำเด็กมาบูรรวมกลุ่มเพื่อประเมิน และไม่ให้แยกเด็กกลุ่มตัวอย่าง  
มาทำการประเมินเป็นการเฉพาะ หรือรวมกลุ่มเด็กตัวอย่างมาทำการประเมินที่สถานที่ใดสถานที่หนึ่ง



แผนภูมิที่ 1 แนวทางการดำเนินงานและเก็บรวบรวมข้อมูลการประเมินพัฒนาการนักเรียนที่จบหลักสูตร  
การศึกษาปฐมวัย พุทธศักราช 2560 ปีการศึกษา 2567

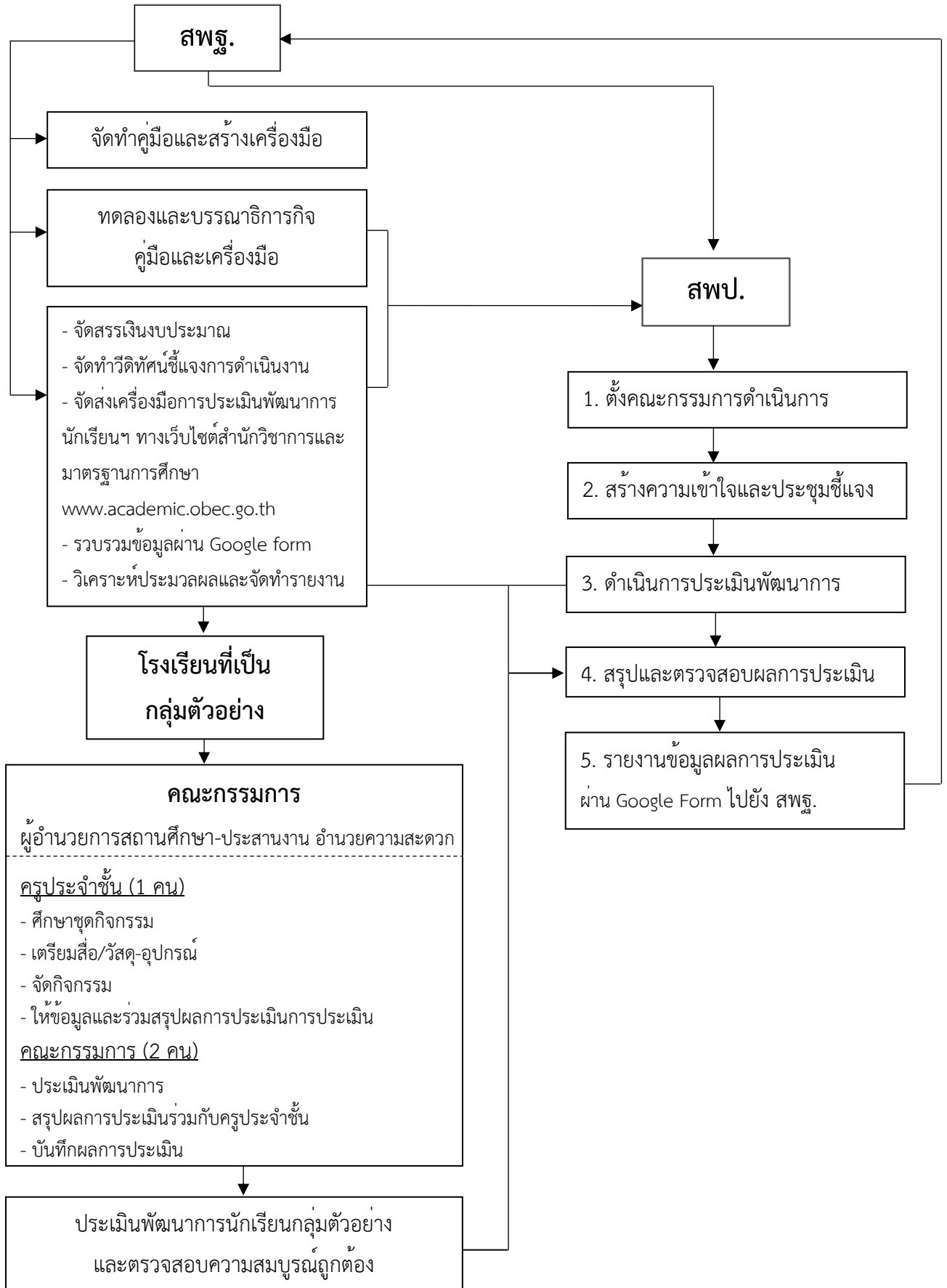

#### 4.2 คู่มือดำเนินงาน ชุดกิจกรรม และแบบบันทึกที่ใช้ในการประเมินพัฒนาการ

คู่มือดำเนินงาน ชุดกิจกรรม และแบบบันทึกที่ใช้ในการประเมินพัฒนาการนักเรียนที่จบหลักสูตรการศึกษาปฐมวัย พุทธศักราช 2560 ปีการศึกษา 2567 ประกอบด้วย

4.2.1 คู่มือดำเนินงานประเมินพัฒนาการนักเรียนที่จบหลักสูตรการศึกษาปฐมวัย พุทธศักราช 2560 ปีการศึกษา 2567 ประกอบด้วย แนวทางการดำเนินงานประเมินพัฒนาการนักเรียนที่จบหลักสูตรการศึกษาปฐมวัย พุทธศักราช 2560 ปีการศึกษา 2567 ที่มีคำอธิบายขั้นตอนอย่างละเอียด สภาพที่พึงประสงค์และเกณฑ์ เครื่องมือวิธีการเก็บรวบรวมข้อมูล และสื่อต้นแบบตามที่ระบุในชุดกิจกรรมการจัดประสบการณ์

4.2.2 ชุดกิจกรรมการจัดประสบการณ์สำหรับการประเมินพัฒนาการนักเรียนที่จบหลักสูตรการศึกษาปฐมวัย พุทธศักราช 2560 ปีการศึกษา 2567 ประกอบด้วย ชุดกิจกรรม จำนวน 7 ชุด ดังนี้

- ชุดที่ 1 การปฏิบัติกิจวัตรประจำวัน
- ชุดที่ 2 กิจกรรมเคลื่อนไหวและจังหวะ
- ชุดที่ 3 กิจกรรมเสริมประสบการณ์
- ชุดที่ 4 กิจกรรมศิลปะสร้างสรรค์
- ชุดที่ 5 กิจกรรมการเล่นตามมุม
- ชุดที่ 6 กิจกรรมการเล่นกลางแจ้ง
- ชุดที่ 7 กิจกรรมเกมการศึกษา

หมายเหตุ เอกสารในข้อ 4.2.2 ครูประจำชั้นที่เป็นห้องเรียนกลุ่มตัวอย่างจะได้รับชุดกิจกรรมการจัดประสบการณ์สำหรับการประเมินพัฒนาการนี้เพื่อนำไปศึกษา เตรียมการจัดกิจกรรม รวมทั้งจัดเตรียมเครื่องมือ/อุปกรณ์ล่วงหน้า ชุดกิจกรรมการจัดประสบการณ์นี้ออกแบบโดยใช้ตามตารางกิจกรรมประจำวัน และกิจวัตรประจำวันของนักเรียนปฐมวัยเป็นหลัก การประเมินจะบูรณาการพัฒนาการด้านต่าง ๆ เพื่อให้การประเมินสอดคล้องกับสภาพจริงมากที่สุด

4.2.3 แบบบันทึกข้อมูลการประเมินพัฒนาการนักเรียนที่จบหลักสูตรการศึกษาปฐมวัย พุทธศักราช 2560 ปีการศึกษา 2567 ประกอบด้วย แบบบันทึกผลการประเมินพัฒนาการ จำนวน 8 แบบ ได้แก่

- แบบบันทึกผลการประเมินภาวะการเจริญเติบโต และสุขนิสัยที่ดี (แบบบันทึกผล 1/1)
- แบบบันทึกผลการประเมินการปฏิบัติกิจวัตรประจำวัน (แบบบันทึกผล 1/2)
- แบบบันทึกผลการประเมินชุดกิจกรรมเคลื่อนไหวและจังหวะ (แบบบันทึกผล 2)
- แบบบันทึกผลการประเมินชุดกิจกรรมเสริมประสบการณ์ (แบบบันทึกผล 3)
- แบบบันทึกผลการประเมินชุดกิจกรรมศิลปะสร้างสรรค์ (แบบบันทึกผล 4)
- แบบบันทึกผลการประเมินชุดกิจกรรมการเล่นตามมุม (แบบบันทึกผล 5)
- แบบบันทึกผลการประเมินชุดกิจกรรมการเล่นกลางแจ้ง (แบบบันทึกผล 6)
- แบบบันทึกผลการประเมินชุดกิจกรรมเกมการศึกษา (แบบบันทึกผล 7)

#### 4.2.4 เครื่องมือ สื่อ และแบบบันทึกผลที่ใช้ในการประเมิน มีดังนี้

ชุดกิจกรรม	สื่อและวัสดุ อุปกรณ์	เครื่องมือ
1. การปฏิบัติกิจวัตรประจำวัน	เครื่องชั่งน้ำหนัก วัดส่วนสูงที่มีความเที่ยงตรง	แบบบันทึกผล 1/1-1/2
2. กิจกรรมเคลื่อนไหวและจังหวะ	1. เครื่องเคาะจังหวะชนิดใดชนิดหนึ่ง (กลอง/กรับ/ฉิ่ง ฯลฯ) 2. เพลงบรรเลงที่มีท่วงทำนองแตกต่างกัน มีความยาวของเพลงต่อเนื่อง 10 นาที 3. เครื่องเล่นเพลง ฯลฯ	แบบบันทึกผล 2
3. กิจกรรมเสริมประสบการณ์	<b>วันที่ 1</b> 1. หนังสือนิทานเล่นโต้ทะเล 2. ภาพระบบนิเวศโต้ทะเล ขนาด A2 (42 x 59.4 เซนติเมตร) 3. บัตรภาพระบบนิเวศโต้ทะเลต่าง ๆ เช่น ปลา เต่า ม้าน้ำ หมึก กุ้ง หอย ปะการัง สาหร่าย ดาวทะเล ต้นไม้ ดอกไม้ รถ เบ็ด ลูกบอล กระเป๋า รองเท้า หม้อหุงข้าว <b>วันที่ 2</b> 1. หนังสือนิทานเล่นโต้ทะเล 2. วัสดุ อุปกรณ์ตามบริบทของโรงเรียนเพื่อสร้างแหล่งหลบภัยของสัตว์น้ำ เช่น ใบไม้ กิ่งไม้ ก้อนหิน ไม้ไผ่ติ่ม หลอด ผ้าสีต่าง ๆ กล่องขนาดต่าง ๆ เทปใส กระดาษสี เชือกแบบต่าง ๆ กรรไกร กาว กระดาษบรูฟ	แบบบันทึกผล 3
4. กิจกรรมศิลปะสร้างสรรค์	<b>กิจกรรมที่ 1 การสร้างผลงานศิลปะ (กิจกรรมกลุ่ม)</b> 1. ภาพสื่อต้นแบบรูปวงกลม (จำนวนเท่ากับเด็ก) 2. กรรไกรเล็กปลายมน 3. สีเทียน หรือ สีไม้ 4. กาวและอุปกรณ์สำหรับทากาว 5. วัสดุเพิ่มเติมประกอบการทำกิจกรรม เช่น กระดาษสี กระดาษนิตยสาร หลอดพลาสติก ใบไม้ เศษเชือกฟาง เศษผ้า ไหมพรม ฝาขวด วัสดุธรรมชาติในท้องถิ่น ฯลฯ 6. กระดาษ A3 หรือ กระดาษวาดเขียน 80 ปอนด์ ขนาด 29.7 x 42.0 เซนติเมตร กลุ่มละ 1 แผ่น <b>กิจกรรมที่ 2 การสร้างผลงานศิลปะ (กิจกรรมเดี่ยว)</b> 1. วัสดุที่มีรูขนาดเส้นผ่านศูนย์กลาง 0.25 เซนติเมตร เช่น หลอด ลูกบิด	แบบบันทึกผล 4

ชุดกิจกรรม	สื่อและวัสดุ อุปกรณ์	เครื่องมือ
	2. เชือก เช่น เชือกโปรยเชี่ยน เชือกฟาง สายเอ็น ยาว 30 เซนติเมตร (จำนวนเท่ากับเด็ก) 3. ภาพสื่อต้นแบบรูปสามเหลี่ยม (จำนวนเท่ากับเด็ก) 4. กระดาษ A4 (จำนวนเท่ากับเด็ก) 5. ดินสอ 6. กรรไกรเล็กปลายมน 7. สีเทียน หรือ สีไม้ 8. วัสดุเพิ่มเติมประกอบการทำกิจกรรม เช่น กระดาษสี กระดาษนิตยสาร หลอดพลาสติก ไขไม้ เศษเชือกฟาง เศษผ้า ไหมพรม ฝาขวด วัสดุธรรมชาติในท้องถิ่น	
5. กิจกรรมการเล่นตามมุม	1. มุมหนังสือ มีสื่อ/อุปกรณ์ เช่น - หนังสือนิทานเล่นโต้ทะเล หนังสือภาพ หรือหนังสือนิทานต่าง ๆ 2. มุมบล็อก มีสื่อ/อุปกรณ์ เช่น - บล็อกไม้/บล็อกพลาสติก ประมาณ 30 ชิ้น มีรูปทรงหลากหลายและหลากสีส้น 3. มุมบทบาทสมมติ เช่น 3.1 มุมบ้าน มีสื่อ/อุปกรณ์ เช่น - เครื่องใช้ในห้องครัว เช่น ถ้วย จาน หม้อ กระทะ ตะหลิว ทัพพี ช้อนส้อม - เครื่องใช้ในบ้าน เช่น โทรศัพท์ เตารีด ตะกร้า ถังขยะ ไม้กวาด 3.2 มุมร้านค้า มีสื่อ/อุปกรณ์ เช่น - กล่องกระดาษและขวดผลิตภัณฑ์ต่าง ๆ เช่น กล่องยาสีฟัน กล่องสบู่ ขวดน้ำ ขวดแชมพู - วัสดุ สิ่งของ สินค้าของจริง/ของจำลอง - เหรียญและธนบัตรจำลอง - ภาชนะ เช่น ตะกร้า กระดาษ 3.3 มุมหมอ มีสื่อ/อุปกรณ์ เช่น - เตียงนอน - ชุดหมอ พยาบาล - หูฟัง ปรอทัวด์ไข้	แบบบันทึกผล 5

ชุดกิจกรรม	สื่อและวัสดุ อุปกรณ์	เครื่องมือ
	4. มุมธรรมชาติ มีสื่อ/อุปกรณ์ เช่น - ดิน หิน กรวด ทราย - เปลือกหอยต่าง ๆ - เมล็ดพืชต่าง ๆ กะลา ท่อนไม้ เปลือกไม้ 5. กระดาษ A4 สีเทียน และดินสอ	
6. กิจกรรมการเล่นกลางแจ้ง	1. ตลับเมตร 2. กระดาษกาวย่นสีหรือเทปผ้าสี ขนาดความกว้าง 5 เซนติเมตร 3. ลูกบอลหนัง เบอร์ 3 4. กรวยพลาสติก หรือขวดน้ำพลาสติก หรืออุปกรณ์อื่นที่ใช่แทน มีเส้นผ่านศูนย์กลาง 15 – 20 เซนติเมตร สูง 30 - 50 เซนติเมตร จำนวน 6 หลัก สำหรับทำหลัก วังซิกแซก 5. นกหวีด	แบบบันทึกผล 6
7. กิจกรรมเกมการศึกษา	<b>วันที่ 1</b> - เกมจับคู่ภาพ ชุดธรรมชาติ : บัตรภาพ ชุดธรรมชาติ สิ่งต่าง ๆ ที่มีรูปร่าง ลักษณะ ขนาด และสี ที่เหมือนกัน และต่างกัน กว้าง 5.5 เซนติเมตร ยาว 5.5 เซนติเมตร จำนวน 10 ภาพ - เกมจัดหมวดหมู่ภาพ ชุดธรรมชาติ : บัตรภาพ ชุดธรรมชาติ สิ่งต่าง ๆ ที่มีรูปร่าง ลักษณะ ขนาดและสี ที่เหมือนกันและต่างกัน กว้าง 5.5 เซนติเมตร ยาว 5.5 เซนติเมตร จำนวน 10 ภาพ <b>วันที่ 2</b> - เกมเรียงลำดับขนาดตุ๊กตาโลมา : บัตรที่มีภาพโลมา ขนาดต่างกัน ขนาด 5.5 x 5.5 เซนติเมตร จำนวน 5 ภาพ - เกมเรียงลำดับเหตุการณ์การเจริญเติบโตของเต่าทะเล : บัตรภาพการเจริญเติบโตของเต่าทะเล ขนาด 5.5 x 5.5 เซนติเมตร จำนวน 5 ภาพ	แบบบันทึกผล 7

หมายเหตุ: การจัดสื่อและวัสดุอุปกรณ์ควรคำนึงถึงความปลอดภัยของเด็ก

### 4.3 วิธีการและขั้นตอนการประเมิน

การประเมินพัฒนาการนักเรียนนี้ เป็นการประเมินตามสภาพจริง (Authentic Assessment) โดยเป็นการประเมินภาคปฏิบัติ (Performance Assessment) ประกอบด้วยขั้นตอนดังนี้

#### ระดับโรงเรียน

4.3.1 ครูประจำชั้นที่เป็นห้องเรียนกลุ่มตัวอย่างเตรียมการประเมิน โดยเตรียมเด็ก ห้องเรียน และการจัดกิจกรรมตามที่ระบุไว้ในชุดกิจกรรมการจัดประสบการณ์ทุกกิจกรรม

4.3.2 จัดกิจกรรมในแต่ละชุดตามตารางกิจกรรมประจำวันตามปกติ โดยคณะกรรมการประเมินพัฒนาการใช้เครื่องมือ เช่น ป้ายชื่อ สติกเกอร์ หรือสัญลักษณ์อื่น ๆ ติดเสื้อไว้ให้เด็กทุกคน แต่เลือกเก็บข้อมูลเฉพาะนักเรียนที่เป็นกลุ่มตัวอย่าง โดยไม่ให้นักเรียนกลุ่มตัวอย่างรู้สึกแปลกแยกจากเพื่อน ๆ ในห้อง หรือรู้ว่าตนเองเป็นจุดสนใจ ไม่ควรนำนักเรียนกลุ่มตัวอย่างแยกประเมินอย่างเด่นชัดในสถานที่ที่ไม่ใช่ห้องเรียนปกติ

4.3.3 การจัดกิจกรรมแต่ละชุด ควรมีการวางแผนในการประเมิน โดยเว้นระยะเวลาสำหรับการเก็บข้อมูลนักเรียนกลุ่มตัวอย่างแต่ละคนพอสมควร เพื่อให้คณะกรรมการประเมินพัฒนาการมีเวลาประเมินที่เพียงพอ เช่น กิจกรรมการเล่นกลางแจ้ง ควรให้นักเรียนที่เป็นกลุ่มตัวอย่างยืนสลับกับนักเรียนที่มีใช้กลุ่มตัวอย่าง

#### ระดับสำนักงานเขตพื้นที่การศึกษาประถมศึกษา

4.3.4 คณะกรรมการประเมินพัฒนาการ สรุปผลการประเมินในแบบบันทึกผลการประเมิน ในกรณีที่ไม่อาจตัดสินระดับคุณภาพพัฒนาการได้ ให้พูดคุยกับครูประจำชั้นเพื่อให้ได้ข้อมูลที่ตรงตามระดับพัฒนาการของเด็กที่เป็นจริงมากที่สุด แล้วจึงนำผลสรุปมาบันทึกลงในแบบบันทึกผล (แนวทางการบันทึกโปรดศึกษาในแบบบันทึกข้อมูลการประเมินพัฒนาการ เอกสารหมายเลข 3)

4.3.5 คณะกรรมการประเมินพัฒนาการ บันทึกข้อมูลใน Google Form และนำส่งหนังสือแจ้งผลการประเมินพัฒนาการจากสำนักงานเขตพื้นที่การศึกษาประถมศึกษาในรูปแบบไฟล์ PDF ไปยังสำนักงานคณะกรรมการการศึกษาขั้นพื้นฐาน ทาง E-mail: [assessment.eceobec@gmail.com](mailto:assessment.eceobec@gmail.com)

### 4.4 ปฏิทินปฏิบัติงาน

4.4.1 สพฐ. ประชุมปฏิบัติการพิจารณาขอบเขตการประเมิน และสร้างเครื่องมือการประเมิน พัฒนาการนักเรียนที่จบหลักสูตรการศึกษาปฐมวัย พุทธศักราช 2560 ปีการศึกษา 2567 **เดือนมกราคม - เมษายน 2567**

4.4.2 สพฐ. ทดลองเครื่องมือในโรงเรียนทุกขนาดจำนวน 18 โรงเรียน กระจายครอบคลุมทุกภูมิภาค **เดือนมิถุนายน - กรกฎาคม 2567**

4.4.3 สพฐ. จัดสรรโอนเงินงบประมาณให้สำนักงานเขตพื้นที่การศึกษาประถมศึกษาในการดำเนินงาน **เดือนมกราคม 2568**

4.4.4 สพฐ. จัดทำเอกสารคู่มือและเครื่องมือฉบับสมบูรณ์ พร้อมทั้งจัดทำวีดิทัศน์ประกอบการสร้างความรู้ความเข้าใจการประเมินพัฒนาการ เผยแพร่ผ่านช่องทางสื่อสารและประชาสัมพันธ์ของสำนักงานคณะกรรมการการศึกษาขั้นพื้นฐานไปยังสำนักงานเขตพื้นที่การศึกษาประถมศึกษา **เดือนกุมภาพันธ์ 2568**

4.4.5 สพป. ดำเนินการประเมินพัฒนาการนักเรียนที่จบหลักสูตรการศึกษาปฐมวัย พุทธศักราช 2560 ปีการศึกษา 2567 **เดือนกุมภาพันธ์ - มีนาคม 2568**

4.4.6 สพป. บันทึกข้อมูลการประเมินให้ สพฐ. ภายใน**เดือนเมษายน 2568**

4.4.7 สพฐ. รวบรวมข้อมูลผลการประเมินพัฒนาการนักเรียนที่จบหลักสูตรการศึกษาปฐมวัย พุทธศักราช 2560 ปีการศึกษา 2567 ของนักเรียนโรงเรียนกลุ่มตัวอย่างจากทุกสำนักงานเขตพื้นที่การศึกษา ประถมศึกษา **เดือนเมษายน 2568**

4.4.8 สพฐ. ประชุมปฏิบัติการตรวจสอบและวิเคราะห์ข้อมูลผลการประเมินพัฒนาการนักเรียนที่จบหลักสูตรการศึกษาปฐมวัยพุทธศักราช 2560 ปีการศึกษา 2567 ในภาพรวมสำนักงานคณะกรรมการการศึกษาขั้นพื้นฐาน **เดือนพฤษภาคม - มิถุนายน 2568**

4.4.9 สพฐ. จัดทำรายงานผลการประเมินพัฒนาการนักเรียนที่จบหลักสูตรการศึกษาปฐมวัย พุทธศักราช 2560 ปีการศึกษา 2567 เสนอต่อสำนักงานคณะกรรมการการศึกษาขั้นพื้นฐานในภาพรวม **เดือนมิถุนายน - กรกฎาคม 2568**

## 5. ตารางการประเมินพัฒนาการเด็ก วันที่ 1

เวลา	กิจกรรมและขอบข่าย		แบบบันทึก	สภาพที่พึงประสงค์			
				ด้านร่างกาย	ด้านอารมณ์ จิตใจ	ด้านสังคม	ด้านสติปัญญา
07.30 – 08.30 น.	- รับเด็ก ทักทาย สนทนา พูดคุยกับเด็ก	กิจวัตรประจำวัน	แบบบันทึกผล 1/2	-	*5.2.1 แสดงความรัก เพื่อนและมีเมตตา สัตว์เลี้ยง	7.2.1 ปฏิบัติตนตาม มารยาทไทยได้ตาม กาลเทศะ 8.2.2 ยิ้มทักทายและ พูดคุยกับผู้ใหญ่และบุคคล ที่คุ้นเคยได้ เหมาะสมกับสถานการณ์	-
08.30 – 08.45 น.	- เข้าแถว เคารพธงชาติ	กิจวัตรประจำวัน	แบบบันทึกผล 1/2	-	-	6.2.2 เข้าแถวตามลำดับ ก่อนหลังได้ด้วยตนเอง 7.2.3 ยืนตรงและรวม ร้องเพลงชาติไทย	-
08.45 – 09.05 น. (20 นาที)	<b>ชุดที่ 2</b> กิจกรรมเคลื่อนไหวและจังหวะ	1. การเคลื่อนไหว พื้นฐาน 2. การเคลื่อนไหว ประกอบเพลง/เป็นผู้นำ ผู้ตาม	แบบบันทึกผล 2	-	3.1.1 แสดงอารมณ์ ความรู้สึกได้สอดคล้อง กับสถานการณ์อย่าง เหมาะสม 4.1.2 สนใจ มีความสุข และแสดงออกผ่าน เสียงเพลง ดนตรี 4.1.3 สนใจ มีความสุข และแสดงท่าทาง/ เคลื่อนไหวประกอบ เพลง จังหวะ และ ดนตรี	8.3.2 ปฏิบัติตนเป็น ผู้นำและผู้ตามได้ เหมาะสมกับ สถานการณ์	11.2.1 เคลื่อนไหว ท่าทางเพื่อสื่อสาร ความคิด ความรู้สึก ของตนเองอย่าง หลากหลายและ แปลกใหม่



## 5. ตารางการประเมินพัฒนาการเด็ก วันที่ 1 (ต่อ)

เวลา	กิจกรรมและขอบข่าย		แบบบันทึก	สภาพที่พึงประสงค์			
				ด้านร่างกาย	ด้านอารมณ์ จิตใจ	ด้านสังคม	ด้านสติปัญญา
09.05 – 09.50 น. (45 นาที)	<b>ชุดที่ 3</b> กิจกรรมเสริมประสบการณ์	ความสัมพันธ์ระบบนิเวศ ใต้ทะเล	แบบบันทึกผล 3	-	-	-	9.1.1 ฟังผู้อื่นพูดจนจบ และสนทนาโต้ตอบอย่างต่อเนื่อง เชื่อมโยงกับเรื่องที่ฟัง 10.1.1 บอกลักษณะส่วนประกอบ การเปลี่ยนแปลงหรือความสัมพันธ์ของสิ่งต่าง ๆ จากการสังเกต โดยใช้ประสาทสัมผัส 10.2.2 คาดคะเนสิ่งที่อาจเกิดขึ้นและมีส่วนร่วมในการลงความเห็นจากข้อมูลอย่างมีเหตุผล 12.2.2 ใช้ประโยคคำถามว่า “เมื่อไร” “อย่างไร” ในการค้นหาคำตอบ
09.50 – 10.30 น. (40 นาที)	<b>ชุดที่ 4</b> กิจกรรมศิลปะสร้างสรรค์	การสร้างผลงานศิลปะ (กิจกรรมกลุ่ม)	แบบบันทึกผล 4	2.2.1 ใช้กรรไกรตัดกระดาษตามแนวเส้นโค้งได้		8.2.1 เล่นหรือทำงานร่วมกับเพื่อนอย่างมีเป้าหมาย	12.1.2 กระตือรือร้นในการร่วมกิจกรรมตั้งแต่ต้นจนจบ

## 5. ตารางการประเมินพัฒนาการเด็ก วันที่ 1 (ต่อ)

เวลา	กิจกรรมและขอช่วย		แบบบันทึก	สภาพที่พึงประสงค์			
				ด้านร่างกาย	ด้านอารมณ์ จิตใจ	ด้านสังคม	ด้านสติปัญญา
10.30 – 10.40 น.	- พักรับประทานอาหารว่าง หรืออาหารเสริม	กิจวัตรประจำวัน	แบบบันทึกผล 1/2	-	5.1.1 ขออนุญาตหรือ รอคอย เมื่อต้องการ สิ่งของของผู้อื่นด้วย ตนเอง	6.2.2 เขาแถวตามลำดับ ก่อนหลังได้ด้วยตนเอง 7.1.2 ทิ้งขยะได้ถูกที่ 7.2.1 ปฏิบัติตนตาม มารยาทไทยได้ตาม กาลเทศะ 7.2.2 กล่าวคำขอบคุณ และขอโทษด้วยตนเอง	-
10.40 – 11.10 น. (30 นาที)	<b>ชุดที่ 5</b> กิจกรรมการเล่นตามมุม	การเล่นในมุม ประสบการณ์ต่าง ๆ	แบบบันทึกผล 5	-	5.2.2 ช่วยเหลือและ แบ่งปันผู้อื่นได้ด้วย ตนเอง	6.2.1 เกือบของเล่น ของใช้เข้าที่อย่าง เรียบร้อยด้วยตนเอง 8.1.1 เล่นและทำ กิจกรรมร่วมกับเด็ก ที่แตกต่างไปจากตน *8.3.3 ประนีประนอม แก้ไขปัญหาโดย ปราศจากการใช้ ความรุนแรงด้วยตนเอง	9.2.1 อ่านภาพ สัญลักษณ์ คำ ด้วย การชี้หรือกวาดตามอง จุดเริ่มต้นและจุดจบ ของข้อความ 12.1.1 สนใจหยิบ หนังสือมาอ่านและ เขียนสื่อความคิดด้วย ตนเองเป็นประจำอย่าง ต่อเนื่อง

## 5. ตารางการประเมินพัฒนาการเด็ก วันที่ 1 (ต่อ)

เวลา	กิจกรรมและขอบข่าย		แบบบันทึก	สภาพที่พึงประสงค์			
				ด้านร่างกาย	ด้านอารมณ์ จิตใจ	ด้านสังคม	ด้านสติปัญญา
11.10 - 11.40 น. (30 นาที)	<b>ชุดที่ 6</b> กิจกรรมการเล่นกลางแจ้ง	1. เดินต่อเท้าถอยหลัง 2. กระโดดขาเดียวไปข้างหน้า 3. รับลูกบอลที่กระดอนขึ้นจากพื้น 4. วิ่งหลบหลีกสิ่งกีดขวาง	แบบบันทึกผล 6	*1.2.4 ออกกำลังกายเป็นเวลา 1.3.1 เล่น ทำกิจกรรม และปฏิบัติต่อผู้อื่นอย่างปลอดภัย 2.1.1 เดินต่อเท้าถอยหลังเป็นเส้นตรงได้ โดยไม่ต้องกางแขน 2.1.2 กระโดดขาเดียวไปข้างหน้าได้อย่างต่อเนื่อง โดยไม่เสียการทรงตัว 2.1.3 วิ่งหลบหลีกสิ่งกีดขวางได้อย่างคล่องแคล่ว 2.1.4 รับลูกบอลที่กระดอนขึ้นจากพื้นได้	-	*8.3.1 มีส่วนร่วมสร้างข้อตกลงและปฏิบัติตามข้อตกลงด้วยตนเอง	-
11.40 – 12.30 น.	- พักรับประทานอาหารกลางวัน	กิจวัตรประจำวัน	- แบบบันทึกผล 1/1 - แบบบันทึกผล 1/2	1.2.1 รับประทานอาหารที่มีประโยชน์ได้หลายชนิดและดื่มน้ำสะอาดได้ด้วยตนเอง 1.2.2 ล้างมือก่อนรับประทานอาหารและหลังจากการใช้ห้องน้ำห้องส้วมด้วยตนเอง	*5.3.1 แสดงสีหน้าและท่าทางรับรู้ความรู้สึกผู้อื่นอย่างสอดคล้องกับสถานการณ์	6.1.2 รับประทานอาหารด้วยตนเองอย่างถูกวิธี 6.2.2 เข้าแถวตามลำดับก่อนหลังได้ด้วยตนเอง 7.1.2 ทิ้งขยะได้ถูกที่	

## 5. ตารางการประเมินพัฒนาการเด็ก วันที่ 1 (ต่อ)

เวลา	กิจกรรมและขอบข่าย		แบบบันทึก	สภาพที่พึงประสงค์			
				ด้านร่างกาย	ด้านอารมณ์ จิตใจ	ด้านสังคม	ด้านสติปัญญา
						7.2.2 กล่าวคำขอบคุณ และขอโทษด้วยตนเอง	
12.30 – 14.30 น.	- นอนพักกลางวัน (ล้างหน้า แปรงฟัน ทาแป้ง)	กิจวัตรประจำวัน	- แบบบันทึกผล 1/1 - แบบบันทึกผล 1/2	1.2.3 นอนพักผ่อน เป็นเวลา		6.1.1 แต่งตัวด้วยตนเอง ได้อย่างคล่องแคล่ว 6.1.3 ใช้น้ำและทำความสะอาดหลังใช้ห้องน้ำ หอ่งส้วมด้วยตนเอง 6.3.1 ใช้น้ำของเครื่องใช้ อย่างประหยัด และ พอเพียงด้วยตนเอง *7.1.1 ดูแลรักษา ธรรมชาติและ สิ่งแวดล้อมด้วยตนเอง	
14.30 – 15.00 น. (30 นาที)	<b>ชุดที่ 7</b> กิจกรรมเกมการศึกษา	- เกมจับคู่ภาพ ชุดธรรมชาติ - เกมจัดหมวดหมู่ภาพ ชุดธรรมชาติ	แบบบันทึกผล 7	-	-	-	10.1.2 จับคู่และ เปรียบเทียบความ แตกต่างและความ เหมือนของสิ่งต่าง ๆ โดยใช้ลักษณะที่ สังเกตพบ 2 ลักษณะ ขึ้นไป 10.1.3 จำแนกและจัด กลุ่มสิ่งต่าง ๆ โดยใช้ ตั้งแต่ 2 ลักษณะขึ้นไป เป็นเกณฑ์

## 5. ตารางการประเมินพัฒนาการเด็ก วันที่ 2

เวลา	กิจกรรมและข้อบ่งชี้		แบบบันทึก	สภาพที่พึงประสงค์			
				ด้านร่างกาย	ด้านอารมณ์ จิตใจ	ด้านสังคม	ด้านสติปัญญา
09.05 – 09.50 น. (45 นาที)	<b>ชุดที่ 3</b> กิจกรรมเสริมประสบการณ์	การสร้างที่หลบภัย เพื่อให้ตนเองปลอดภัย จากพายุ	แบบบันทึกผล 3	-	3.2.1 กล้าพูดกล้า แสดงออกอย่าง เหมาะสมตาม สถานการณ์	-	10.1.1 บอกลักษณะ ส่วนประกอบ การเปลี่ยนแปลง หรือความสัมพันธ์ของสิ่งต่าง ๆ จากการสังเกตโดยใช้ประสาท สัมผัส 10.2.1 อธิบายเชื่อมโยง สาเหตุและผลที่เกิดขึ้น ในเหตุการณ์หรือการกระทำ ด้วยตนเอง 10.2.2 คาดคะเนสิ่งที่อาจจะ เกิดขึ้นและมีส่วนร่วมในการ ลงความเห็นจากข้อมูลอย่างมี เหตุผล 10.3.1 ตัดสินใจในเรื่องง่าย ๆ และยอมรับผลที่เกิดขึ้น 10.3.2 ระบุปัญหา สร้าง ทางเลือกและเลือกวิธี แก้ปัญหา 12.2.1 ค้นหาคำตอบของ ข้อสงสัยต่าง ๆ โดยใช้วิธีการ ที่หลากหลายด้วยตนเอง

## 5. ตารางการประเมินพัฒนาการเด็ก วันที่ 2 (ต่อ)

เวลา	กิจกรรมและขอบข่าย		แบบบันทึก	สภาพที่พึงประสงค์			
				ด้านร่างกาย	ด้านอารมณ์ จิตใจ	ด้านสังคม	ด้านสติปัญญา
09.50 – 10.30 น. (40 นาที)	<b>ชุดที่ 4</b> กิจกรรมศิลปะสร้างสรรค์	การสร้างผลงานศิลปะ (กิจกรรมเดี่ยว)	แบบบันทึกผล 4	2.2.2 เขียนรูป สามเหลี่ยมตามแบบ ได้อย่างมีมุมชัดเจน 2.2.3 ร้อยวัสดุที่มีรู ขนาดเส้นผ่าน ศูนย์กลาง 0.25 ซม. ได้	3.2.2 แสดงความ พอใจในผลงานและ ความสามารถของ ตนเองและผู้อื่น 4.1.1 สนใจ มี ความสุข และ แสดงออกผ่านงาน ศิลปะ 5.4.1 ทำงานที่ได้รับ มอบหมายจนสำเร็จ ด้วยตนเอง	-	9.1.2 เล่าเป็นเรื่องราว ต่อเนื่องได้ 9.2.2 เขียนชื่อของตนเอง ตามแบบ 11.1.1 สร้างผลงานศิลปะ เพื่อสื่อสารความคิด ความรู้สึกของตนเอง โดยมี การดัดแปลง แปลกใหม่จาก เดิม และมีรายละเอียดเพิ่มขึ้น
14.30 – 15.00 น. (30 นาที)	<b>ชุดที่ 7</b> กิจกรรมเกมการศึกษา	- เกมเรียงลำดับขนาด ตุ๊กตาโลมา - เกมเรียงลำดับเหตุการณ์ การเจริญเติบโตของ เต่าทะเล	แบบบันทึกผล 7	-	-	-	10.1.4 เรียงลำดับสิ่งของและ เหตุการณ์อย่างน้อย 5 ลำดับ

- หมายเหตุ**
1. ตารางการประเมินนี้ คณะกรรมการประเมินระดับโรงเรียนอาจวางแผนปรับได้ตามความเหมาะสม
  2. ลำดับของการจัดการประเมินพัฒนาการแต่ละกิจกรรม ครูผู้สอนอาจสลับให้สอดคล้องกับตารางกิจกรรมประจำวันปกติที่ดำเนินการอยู่แล้ว
  3. สำหรับการบันทึกในแบบบันทึกผลพัฒนาการทั้ง 4 ด้าน ผู้ประเมินควรสังเกตนักเรียนขณะปฏิบัติกิจกรรมประจำวันและกิจกรรมตลอดทั้งวัน
  4. สภาพที่พึงประสงค์ที่ปรากฏ (\*) คือ ผู้ประเมินสังเกตพฤติกรรมตลอดช่วงเวลาของการประเมินพัฒนาการ หากไม่พบพฤติกรรมหรือเกิดพฤติกรรมไม่ชัดเจน ให้สัมภาษณ์เด็กและครูประจำชั้น

## 6. โครงสร้างเครื่องมือการประเมิน

การประเมินพัฒนาการเน้นการประเมินครอบคลุมพัฒนาการทั้ง 4 ด้าน คือ ด้านร่างกาย ด้านอารมณ์ จิตใจ ด้านสังคม และด้านสติปัญญา โดยวิเคราะห์จากหลักสูตรการศึกษาปฐมวัย พุทธศักราช 2560 ตามมาตรฐานคุณลักษณะที่พึงประสงค์ ทั้ง 12 มาตรฐาน ดังนี้

### 6.1 พัฒนาการด้านร่างกาย

#### มาตรฐานที่ 1 ร่างกายเจริญเติบโตตามวัยและมีสุขนิสัยที่ดี

##### 1.1 น้ำหนักและส่วนสูงตามเกณฑ์

1.1.1 น้ำหนักและส่วนสูงตามเกณฑ์ของกรมอนามัย

##### 1.2 มีสุขภาพอนามัย สุขนิสัยที่ดี

1.2.1 รับประทานอาหารที่มีประโยชน์ได้หลายชนิดและดื่มน้ำสะอาดได้ด้วยตนเอง

1.2.2 ล้างมือก่อนรับประทานอาหารและหลังจากใช้ห้องน้ำห้องส้วมด้วยตนเอง

1.2.3 นอนพักผ่อนเป็นเวลา

1.2.4 ออกกำลังกายเป็นเวลา

##### 1.3 รักษาความปลอดภัยของตนเองและผู้อื่น

1.3.1 เล่น ทำกิจกรรม และปฏิบัติต่อผู้อื่นอย่างปลอดภัย

#### มาตรฐานที่ 2 กล้ามเนื้อใหญ่และกล้ามเนื้อเล็กแข็งแรง ใช้ได้อย่างคล่องแคล่ว และประสานสัมพันธ์กัน

##### 2.1 เคลื่อนไหวร่างกายอย่างคล่องแคล่ว ประสานสัมพันธ์ และทรงตัวได้

2.1.1 เดินต่อเท้าถอยหลังเป็นเส้นตรงได้ โดยไม่ต้องกางแขน

2.1.2 กระโดดขาเดียวไปข้างหน้าได้อย่างต่อเนื่อง โดยไม่เสียการทรงตัว

2.1.3 วิ่งหลบหลีกสิ่งกีดขวางได้อย่างคล่องแคล่ว

2.1.4 รับลูกบอลที่กระดอนขึ้นจากพื้นได้

##### 2.2 ใช้มือ – ตา ประสานสัมพันธ์กัน

2.2.1 ใช้กรรไกรตัดกระดาษตามแนวเส้นโค้งได้

2.2.2 เขียนรูปสามเหลี่ยมตามแบบได้อย่างมีมุมชัดเจน

2.2.3 ร้อยวัสดุที่มีรูขนาดเส้นผ่านศูนย์กลาง 0.25 เซนติเมตรได้

### 6.2 พัฒนาการด้านอารมณ์ จิตใจ

#### มาตรฐานที่ 3 มีสุขภาพจิตดีและมีความสุข

##### 3.1 แสดงออกทางอารมณ์ได้อย่างเหมาะสม

3.1.1 แสดงอารมณ์ ความรู้สึกได้สอดคล้องกับสถานการณ์อย่างเหมาะสม

##### 3.2 มีความรู้สึกที่ดีต่อตนเองและผู้อื่น

3.2.1 กล้าพูดกล้าแสดงออกอย่างเหมาะสมตามสถานการณ์

3.2.2 แสดงความพอใจในผลงานและความสามารถของตนเองและผู้อื่น

#### มาตรฐานที่ 4 ชื่นชมและแสดงออกทางศิลปะ ดนตรี และการเคลื่อนไหว

##### 4.1 สนใจ มีความสุขและแสดงออกผ่านงานศิลปะ ดนตรีและการเคลื่อนไหว

4.1.1 สนใจ มีความสุข และแสดงออกผ่านงานศิลปะ

4.1.2 สนใจ มีความสุข และแสดงออกผ่านเสียงเพลง ดนตรี

4.1.3 สนใจ มีความสุข และแสดงท่าทาง/เคลื่อนไหวประกอบเพลง จังหวะ และดนตรี

#### มาตรฐานที่ 5 มีคุณธรรม จริยธรรม และมีจิตใจที่ดีงาม

##### 5.1 ซื่อสัตย์สุจริต

5.1.1 ขออนุญาตหรือรอคอยเมื่อต้องการสิ่งของของผู้อื่นด้วยตนเอง

##### 5.2 มีความเมตตา กรุณา มีน้ำใจ และช่วยเหลือแบ่งปัน

5.2.1 แสดงความรักเพื่อนและมีเมตตาสัตว์เลี้ยง

5.2.2 ช่วยเหลือและแบ่งปันผู้อื่นได้ด้วยตนเอง

##### 5.3 มีความเห็นอกเห็นใจผู้อื่น

5.3.1 แสดงสีหน้าและท่าทางรับรู้ความรู้สึกผู้อื่นอย่างสอดคล้องกับสถานการณ์

##### 5.4 มีความรับผิดชอบ

5.4.1 ทำงานที่ได้รับมอบหมายจนสำเร็จด้วยตนเอง

#### 6.3 พัฒนาการด้านสังคม

#### มาตรฐานที่ 6 มีทักษะชีวิตและปฏิบัติตามหลักปรัชญาของเศรษฐกิจพอเพียง

##### 6.1 ช่วยเหลือตนเองในการปฏิบัติกิจวัตรประจำวัน

6.1.1 แต่งตัวด้วยตนเองได้อย่างคล่องแคล่ว

6.1.2 รับประทานอาหารด้วยตนเองอย่างถูกวิธี

6.1.3 ใช้และทำความสะอาดหลังใช้ห้องน้ำห้องส้วมด้วยตนเอง

##### 6.2 มีวินัยในตนเอง

6.2.1 เก็บของเล่นของใช้เข้าที่อย่างเรียบร้อยด้วยตนเอง

6.2.2 เข้าแถวตามลำดับก่อนหลังได้ด้วยตนเอง

##### 6.3 ประหยัดและพอเพียง

6.3.1 ใช้สิ่งของเครื่องใช้อย่างประหยัดและพอเพียงด้วยตนเอง

#### มาตรฐานที่ 7 รักธรรมชาติ สิ่งแวดล้อม วัฒนธรรม และความเป็นไทย

##### 7.1 ดูแลรักษาธรรมชาติและสิ่งแวดล้อม

7.1.1 ดูแลรักษาธรรมชาติและสิ่งแวดล้อมด้วยตนเอง

7.1.2 ทิ้งขยะได้ถูกที่

##### 7.2 มีมารยาทตามวัฒนธรรมไทยและรักความเป็นไทย

7.2.1 ปฏิบัติตนตามมารยาทไทยได้ตามกาลเทศะ

7.2.2 กล่าวคำขอบคุณและขอโทษด้วยตนเอง

7.2.3 ยืนตรงและร่วมร้องเพลงชาติไทย



มาตรฐานที่ 8 อยู่ร่วมกับผู้อื่นได้อย่างมีความสุขและปฏิบัติตนเป็นสมาชิกที่ดีของสังคม  
 ในระบอบประชาธิปไตย อันมีพระมหากษัตริย์ทรงเป็นประมุข

### 8.1 ยอมรับความเหมือนและความแตกต่างระหว่างบุคคล

8.1.1 เล่นและทำกิจกรรมร่วมกับเด็กที่แตกต่างไปจากตน

### 8.2 มีปฏิสัมพันธ์ที่ดีกับผู้อื่น

8.2.1 เล่นหรือทำงานร่วมมือกับเพื่อนอย่างมีเป้าหมาย

8.2.2 ยิ้ม ทักทาย และพูดคุยกับผู้ใหญ่และบุคคลที่คุ้นเคยได้เหมาะสมกับสถานการณ์

### 8.3 ปฏิบัติตนเบื้องต้นในการเป็นสมาชิกที่ดีของสังคม

8.3.1 มีส่วนร่วมสร้างข้อตกลงและปฏิบัติตามข้อตกลงด้วยตนเอง

8.3.2 ปฏิบัติตนเป็นผู้นำและผู้ตามได้เหมาะสมกับสถานการณ์

8.3.3 ประนีประนอมแก้ไขปัญหาโดยปราศจากการใช้ความรุนแรงด้วยตนเอง

## 6.4 พัฒนาการด้านสติปัญญา

มาตรฐานที่ 9 ใช้ภาษาสื่อสารได้เหมาะสมกับวัย

### 9.1 สนทนาโต้ตอบและเล่าเรื่องให้ผู้อื่นเข้าใจ

9.1.1 ฟังผู้อื่นพูดจนจบ และสนทนาโต้ตอบอย่างต่อเนื่อง เชื่อมโยงกับเรื่องที่ฟัง

9.1.2 เล่าเป็นเรื่องราวต่อเนื่องได้

### 9.2 อ่าน เขียนภาพ และสัญลักษณ์ได้

9.2.1 อ่านภาพ สัญลักษณ์ คำ ด้วยการชี้หรือกวาดตามองจุดเริ่มต้นและจุดจบของข้อความ

9.2.2 เขียนชื่อของตนเองตามแบบ

มาตรฐานที่ 10 มีความสามารถในการคิดที่เป็นพื้นฐานในการเรียนรู้

### 10.1 มีความสามารถในการคิดรวบยอด

10.1.1 บอกลักษณะ ส่วนประกอบ การเปลี่ยนแปลงหรือความสัมพันธ์ของสิ่งต่าง ๆ  
 จากการสังเกตโดยใช้ประสาทสัมผัส

10.1.2 จับคู่และเปรียบเทียบความแตกต่างและความเหมือนของสิ่งต่าง ๆ โดยใช้  
 ลักษณะที่สังเกตพบ 2 ลักษณะขึ้นไป

10.1.3 จำแนกและจัดกลุ่มสิ่งต่าง ๆ โดยใช้ตั้งแต่ 2 ลักษณะขึ้นไปเป็นเกณฑ์

10.1.4 เรียงลำดับสิ่งของและเหตุการณ์อย่างน้อย 5 ลำดับ

### 10.2 มีความสามารถในการคิดเชิงเหตุผล

10.2.1 อธิบายเชื่อมโยงสาเหตุและผลที่เกิดขึ้นในเหตุการณ์หรือการกระทำด้วยตนเอง

10.2.2 คาดคะเนสิ่งที่อาจจะเกิดขึ้นและมีส่วนร่วมในการลงความเห็นจากข้อมูลอย่างมีเหตุผล

### 10.3 มีความสามารถในการคิดแก้ปัญหาและตัดสินใจ

10.3.1 ตัดสินใจในเรื่องง่าย ๆ และยอมรับผลที่เกิดขึ้น

10.3.2 ระบุปัญหาสร้าง ทางเลือกและเลือกวิธีแก้ปัญหา

## มาตรฐานที่ 11 มีจินตนาการและความคิดสร้างสรรค์

### 11.1 ทำงานศิลปะตามจินตนาการและความคิดสร้างสรรค์

11.1.1 สร้างผลงานศิลปะเพื่อสื่อสารความคิด ความรู้สึกของตนเอง โดยมีการดัดแปลง แปลกใหม่จากเดิมและมีรายละเอียดเพิ่มขึ้น

### 11.2 แสดงท่าทาง/เคลื่อนไหวตามจินตนาการอย่างสร้างสรรค์

11.2.1 เคลื่อนไหวท่าทางเพื่อสื่อสารความคิด ความรู้สึกของตนเองอย่างหลากหลาย และแปลกใหม่

## มาตรฐานที่ 12 มีเจตคติที่ดีต่อการเรียนรู้และมีความสามารถในการแสวงหาความรู้ได้เหมาะสมกับวัย

### 12.1 มีเจตคติที่ดีต่อการเรียนรู้

12.1.1 สนใจหยิบหนังสือมาอ่านและเขียนสื่อความคิดด้วยตนเองเป็นประจำอย่างต่อเนื่อง

12.1.2 กระตือรือร้นในการร่วมกิจกรรมตั้งแต่ต้นจนจบ

### 12.2 มีความสามารถในการแสวงหาความรู้

12.2.1 ค้นหาคำตอบของข้อสงสัยต่าง ๆ โดยใช้วิธีการที่หลากหลายด้วยตนเอง

12.2.2 ใช้ประโยคคำถามว่า “เมื่อไร” “อย่างไร” ในการค้นหาคำตอบ

## 7. เกณฑ์การประเมิน

เกณฑ์การประเมินในสภาพที่พึงประสงค์ยึดระดับพัฒนาการของเด็กปฐมวัยตามวัยและความสอดคล้องกับธรรมชาติของกิจกรรม ดังนี้

พฤติกรรมและความสามารถ	เกณฑ์การประเมิน
<b>พัฒนาการด้านร่างกาย</b>	
<b>1.1 น้ำหนักและส่วนสูงตามเกณฑ์</b> 1.1.1 น้ำหนักและส่วนสูงตามเกณฑ์ของกรมอนามัย <b>หมายเหตุ:</b> *เกณฑ์อ้างอิงการเจริญเติบโตของเด็กไทย กรมอนามัย กระทรวงสาธารณสุข <b>(การปฏิบัติกิจวัตรประจำวัน)</b> (แบบบันทึกผล 1/1)	ระดับ 3 : มีน้ำหนักและส่วนสูงอยู่ในเกณฑ์ปกติเมื่อเทียบกับเกณฑ์อายุ  ระดับ 2 : มีน้ำหนักหรือส่วนสูงด้านใดด้านหนึ่งตามเกณฑ์เมื่อเทียบกับเกณฑ์อายุ  ระดับ 1 : มีน้ำหนักและส่วนสูงไม่เป็นไปตามเกณฑ์เมื่อเทียบกับเกณฑ์อายุ
<b>1.2 มีสุขภาพอนามัย สุขนิสัยที่ดี</b> 1.2.1 รับประทานอาหารที่มีประโยชน์ได้หลายชนิดและดื่มน้ำสะอาดได้ด้วยตนเอง <b>หมายเหตุ:</b> ได้หลายชนิด หมายถึง ไม่เลือกชนิดของอาหารในการรับประทาน หรือ ทานอาหารได้อย่างน้อย 3 ชนิดขึ้นไป <b>(การปฏิบัติกิจวัตรประจำวัน)</b> (แบบบันทึกผล 1/1)	ระดับ 3 : รับประทานอาหารที่มีประโยชน์ได้หลายชนิดและดื่มน้ำสะอาดได้ ด้วยตนเอง  ระดับ 2 : รับประทานอาหารที่มีประโยชน์ได้หลายชนิดและดื่มน้ำสะอาด เมื่อมีผู้ชี้แนะ  ระดับ 1 : ไม่สามารถเลือกรับประทานอาหารที่มีประโยชน์ได้หลายชนิด และไม่ดื่มน้ำสะอาด

พฤติกรรมและความสามารถ	เกณฑ์การประเมิน
<b>พัฒนาการด้านร่างกาย (ต่อ)</b>	
1.2.2 ล้างมือก่อนรับประทานอาหาร และหลังจากใช้ห้องน้ำห้องส้วมด้วยตนเอง <b>(การปฏิบัติกิจวัตรประจำวัน)</b> (แบบบันทึกผล 1/1)	ระดับ 3 : ล้างมือก่อนรับประทานอาหารและหลังจาก ใช้ห้องน้ำห้องส้วม ด้วยตนเอง ระดับ 2 : ล้างมือก่อนรับประทานอาหารและหลังจาก ใช้ห้องน้ำห้องส้วม เมื่อมีผู้ชี้แนะ ระดับ 1 : ไม่ล้างมือก่อนรับประทานอาหารและหลังจาก ใช้ห้องน้ำห้องส้วม แม้มีผู้ชี้แนะ
1.2.3 นอนพักผ่อนเป็นเวลา <b>(การปฏิบัติกิจวัตรประจำวัน)</b> (แบบบันทึกผล 1/1)	ระดับ 3 : นอนพักผ่อนเป็นเวลา ด้วยตนเอง ระดับ 2 : นอนพักผ่อนเป็นเวลา เมื่อมีผู้ชี้แนะ ระดับ 1 : นอนพักผ่อนไม่เป็นเวลาหรือไม่นอนพักผ่อน
1.2.4 ออกกำลังกายเป็นเวลา <b>(กิจกรรมการเล่นกลางแจ้ง)</b> (แบบบันทึกผล 6)	ระดับ 3 : ออกกำลังกายเป็นเวลา ด้วยตนเอง ระดับ 2 : ออกกำลังกายเป็นเวลา เมื่อมีผู้ชี้แนะ ระดับ 1 : ออกกำลังกายไม่เป็นเวลา หรือไม่ออกกำลังกาย
1.3 รักษาความปลอดภัยของตนเองและผู้อื่น 1.3.1 เล่น ทำกิจกรรม และปฏิบัติต่อผู้อื่น อย่างปลอดภัย <b>(กิจกรรมการเล่นกลางแจ้ง)</b> (แบบบันทึกผล 6)	ระดับ 3 : เล่น ทำกิจกรรมและปฏิบัติต่อผู้อื่นอย่างปลอดภัย ด้วยตนเอง ระดับ 2 : เล่น ทำกิจกรรม และปฏิบัติต่อผู้อื่นอย่างปลอดภัย เมื่อมีผู้ชี้แนะ ระดับ 1 : เล่น ทำกิจกรรมและปฏิบัติต่อผู้อื่นโดยไม่คำนึง ถึงความปลอดภัย แม้มีผู้ชี้แนะ
2.1 เคลื่อนไหวร่างกายอย่างคล่องแคล่ว ประสานสัมพันธ์ และทรงตัวได้ 2.1.1 เดินต่อเท้าถอยหลังเป็นเส้นตรงได้ โดยไม่ต้องกางแขน <b>(กิจกรรมการเล่นกลางแจ้ง)</b> (แบบบันทึกผล 6)	ระดับ 3 : เดินต่อเท้าถอยหลังเป็นเส้นตรงได้โดยไม่ต้องกางแขน ระดับ 2 : เดินต่อเท้าถอยหลังตามแนวเส้นตรงได้ แต่ต้องกาง แขนช่วยการทรงตัว ระดับ 1 : เดินต่อเท้าถอยหลังตามแนวเส้นตรงไม่ได้
2.1.2 กระโดดขาเดียวไปข้างหน้าได้ อย่างต่อเนื่อง โดยไม่เสียการทรงตัว <b>(กิจกรรมการเล่นกลางแจ้ง)</b> (แบบบันทึกผล 6)	ระดับ 3 : กระโดดขาเดียวไปข้างหน้าได้อย่างต่อเนื่อง โดยไม่เสียการทรงตัว ระดับ 2 : กระโดดขาเดียวไปข้างหน้าได้อย่างต่อเนื่อง แต่เสียการทรงตัว ระดับ 1 : กระโดดขาเดียวไปข้างหน้าได้ไม่ต่อเนื่อง

พฤติกรรมและความสามารถ	เกณฑ์การประเมิน
<b>พัฒนาการด้านร่างกาย (ต่อ)</b>	
2.1.3 วิ่งหลบหลีกสิ่งกีดขวางได้อย่างคล่องแคล่ว <b>(กิจกรรมการเล่นกลางแจ้ง)</b> (แบบบันทึกผล 6)	ระดับ 3 : วิ่งหลบหลีกสิ่งกีดขวางได้อย่างคล่องแคล่ว ระดับ 2 : วิ่งหลบหลีกสิ่งกีดขวางได้ แต่ไม่คล่องแคล่ว ระดับ 1 : วิ่งหลบหลีกสิ่งกีดขวางไม่ได้ หรือวิ่งชนสิ่งกีดขวาง
2.1.4 รับลูกบอลที่กระดอนขึ้นจากพื้นได้ <b>(กิจกรรมการเล่นกลางแจ้ง)</b> (แบบบันทึกผล 6)	ระดับ 3 : รับลูกบอลที่กระดอนขึ้นจากพื้นด้วยมือทั้งสองข้างได้ โดยไม่ใช้ลำตัวช่วย ระดับ 2 : รับลูกบอลที่กระดอนขึ้นจากพื้นด้วยมือทั้งสองข้างได้ โดยใช้ลำตัวช่วย ระดับ 1 : รับลูกบอลที่กระดอนขึ้นจากพื้นด้วยมือทั้งสองข้างไม่ได้
2.2 ใช้มือ - ตา ประสานสัมพันธ์กัน 2.2.1 ใช้กรรไกรตัดกระดาษตามแนวเส้นโค้งได้ <b>(กิจกรรมศิลปะสร้างสรรค์)</b> (แบบบันทึกผล 4)	ระดับ 3 : ตัดกระดาษตามแนวเส้นโค้งได้ โดยไม่มีรอยหยัก ระดับ 2 : ตัดกระดาษตามแนวเส้นโค้งได้ แต่มีรอยหยัก ระดับ 1 : ตัดกระดาษตามแนวเส้นโค้งไม่ได้ หรือออกนอกเส้นโค้ง
2.2.2 เขียนรูปสามเหลี่ยมตามแบบได้อย่างมีมุมชัดเจน <b>(กิจกรรมศิลปะสร้างสรรค์)</b> (แบบบันทึกผล 4)	ระดับ 3 : เขียนรูปสามเหลี่ยมตามแบบได้อย่างมีมุมชัดเจน 3 มุม ระดับ 2 : เขียนรูปสามเหลี่ยมตามแบบได้อย่างมีมุมชัดเจน 2 มุม ระดับ 1 : เขียนรูปสามเหลี่ยมตามแบบไม่ได้
2.2.3 ร้อยวัสดุที่มีรูขนาดเส้นผ่านศูนย์กลาง 0.25 เซนติเมตรได้ <b>(กิจกรรมศิลปะสร้างสรรค์)</b> (แบบบันทึกผล 4)	ระดับ 3 : ร้อยวัสดุที่มีเส้นผ่านศูนย์กลาง 0.25 เซนติเมตรได้ด้วยตนเอง ระดับ 2 : ร้อยวัสดุที่มีเส้นผ่านศูนย์กลาง 0.25 เซนติเมตรได้เมื่อมีผู้ช่วยเหลือ ระดับ 1 : ร้อยวัสดุที่มีเส้นผ่านศูนย์กลาง 0.25 เซนติเมตรไม่ได้

พฤติกรรมและความสามารถ	เกณฑ์การประเมิน
<b>พัฒนาการด้านอารมณ์ จิตใจ</b>	
<p><b>3.1 แสดงออกทางอารมณ์ได้อย่างเหมาะสม</b>            3.1.1 แสดงอารมณ์ ความรู้สึกได้สอดคล้องกับสถานการณ์อย่างเหมาะสม  <b>(กิจกรรมเคลื่อนไหวและจังหวะ)</b>            (แบบบันทึกผล 2)</p>	<p>ระดับ 3 : แสดงอารมณ์และความรู้สึกสอดคล้องกับสถานการณ์อย่างเหมาะสมทุกช่วงกิจกรรม            ระดับ 2 : แสดงอารมณ์และความรู้สึกสอดคล้องกับสถานการณ์อย่างเหมาะสมบางช่วงกิจกรรม            ระดับ 1 : แสดงอารมณ์และความรู้สึกไม่สอดคล้องและไม่เหมาะสมกับสถานการณ์</p>
<p><b>3.2 มีความรู้สึกที่ดีต่อตนเองและผู้อื่น</b>            3.2.1 กล่าวพูดกล้าแสดงออกอย่างเหมาะสมตามสถานการณ์  <b>(กิจกรรมการเสริมประสบการณ์)</b>            (แบบบันทึกผล 3)</p>	<p>ระดับ 3 : กล่าวพูดกล้าแสดงออกอย่างเหมาะสมตามสถานการณ์ด้วยตนเอง            ระดับ 2 : กล่าวพูดกล้าแสดงออกอย่างเหมาะสมตามสถานการณ์เมื่อมีผู้กระตุ้น            ระดับ 1 : ไม่กล่าวพูดกล้าแสดงออกตามสถานการณ์แม้มีผู้กระตุ้น</p>
<p>3.2.2 แสดงความพอใจในผลงานและความสามารถของตนเองและผู้อื่น  <b>(กิจกรรมศิลปะสร้างสรรค์)</b>            (แบบบันทึกผล 4)</p>	<p>ระดับ 3 : พูดหรือแสดงท่าทางพอใจในผลงานและความสามารถของตนเองและผู้อื่น ด้วยตนเอง            ระดับ 2 : พูดหรือแสดงท่าทางพอใจในผลงานและความสามารถของตนเองและผู้อื่น เมื่อมีผู้กระตุ้น            ระดับ 1 : ไม่พูดหรือแสดงท่าทางพอใจในผลงานและความสามารถของตนเองและผู้อื่น แม้มีผู้กระตุ้น</p>
<p><b>4.1 สนใจ มีความสุขและแสดงออกผ่านงานศิลปะ ดนตรี และการเคลื่อนไหว</b>            4.1.1 สนใจ มีความสุข และแสดงออกผ่านงานศิลปะ  <b>(กิจกรรมศิลปะสร้างสรรค์)</b>            (แบบบันทึกผล 4)</p>	<p>ระดับ 3 : แสดงสีหน้าหรือท่าทางสนใจ และมีความสุขขณะทำงาน ทุกช่วงกิจกรรม            ระดับ 2 : แสดงสีหน้าหรือท่าทางสนใจ และมีความสุขขณะทำงาน ในบางช่วงกิจกรรม            ระดับ 1 : ไม่แสดงสีหน้าหรือท่าทางสนใจขณะทำกิจกรรม</p>
<p>4.1.2 สนใจ มีความสุข และแสดงออกผ่านเสียงเพลง ดนตรี  <b>(กิจกรรมเคลื่อนไหวและจังหวะ)</b>            (แบบบันทึกผล 2)</p>	<p>ระดับ 3 : แสดงความสนใจ มีความสุข และแสดงออกผ่านเสียงเพลง ดนตรี ทุกช่วงกิจกรรม            ระดับ 2 : แสดงความสนใจ มีความสุข และแสดงออกผ่านเสียงเพลง ดนตรี ในบางช่วงกิจกรรม            ระดับ 1 : ไม่แสดงความสนใจ มีความสุข และแสดงออกผ่านเสียงเพลง ดนตรี ทุกช่วงกิจกรรม</p>

พฤติกรรมและความสามารถ	เกณฑ์การประเมิน
<b>พัฒนาการด้านอารมณ์ จิตใจ (ต่อ)</b>	
<p>4.1.3 สนใจ มีความสุข และแสดงท่าทาง/ เคลื่อนไหวประกอบเพลง จังหวะ และดนตรี <b>(กิจกรรมเคลื่อนไหวและจังหวะ)</b> (แบบบันทึกผล 2)</p>	<p>ระดับ 3 : แสดงความสนใจ มีความสุข และแสดงท่าทาง/ ในการเคลื่อนไหวประกอบเพลง จังหวะ และดนตรี ทุกช่วงกิจกรรม</p> <p>ระดับ 2 : แสดงความสนใจ มีความสุข และแสดงท่าทาง/ ในการเคลื่อนไหวประกอบเพลง จังหวะ และดนตรี บางช่วงกิจกรรม</p> <p>ระดับ 1 : ไม่สนใจ หรือมีความสุข หรือแสดงท่าทางเคลื่อนไหว ประกอบเพลง จังหวะ และดนตรี</p>
<p>5.1 ซื่อสัตย์สุจริต 5.1.1 ขออนุญาตหรือรอคอย เมื่อต้องการสิ่งของ ของผู้อื่นด้วยตนเอง <b>(การปฏิบัติกิจวัตรประจำวัน)</b> (แบบบันทึกผล 1/2)</p>	<p>ระดับ 3 : ขออนุญาตหรือรอคอยเมื่อต้องการสิ่งของของผู้อื่น ด้วยตนเอง</p> <p>ระดับ 2 : ขออนุญาตหรือรอคอยเมื่อต้องการสิ่งของของผู้อื่น ด้วยตนเอง เมื่อมีผู้ชี้แนะ</p> <p>ระดับ 1 : ไม่ขออนุญาตหรือไม่รอคอยเมื่อต้องการสิ่งของ ของผู้อื่น</p>
<p>5.2 มีความเมตตา กรุณา มีน้ำใจ และช่วยเหลือ แบ่งปัน 5.2.1 แสดงความรักเพื่อนและมีเมตตาต่อสัตว์เลี้ยง <b>(การปฏิบัติกิจวัตรประจำวัน)</b> (แบบบันทึกผล 1/2)</p>	<p>ระดับ 3 : แสดงความรักเพื่อนและมีเมตตาต่อสัตว์เลี้ยง ด้วยตนเอง</p> <p>ระดับ 2 : แสดงความรักเพื่อนและมีเมตตาต่อสัตว์เลี้ยง เมื่อมีผู้ชี้แนะ</p> <p>ระดับ 1 : ไม่แสดงความรักเพื่อนและมีเมตตาต่อสัตว์เลี้ยง เมื่อมีผู้ชี้แนะ</p>
<p>5.2.2 ช่วยเหลือและแบ่งปันผู้อื่นได้ด้วยตนเอง <b>(กิจกรรมการเล่นตามมุม)</b> (แบบบันทึกผล 5)</p>	<p>ระดับ 3 : ช่วยเหลือและแบ่งปันผู้อื่นได้ ด้วยตนเอง</p> <p>ระดับ 2 : ช่วยเหลือและแบ่งปันผู้อื่นได้ เมื่อมีผู้ชี้แนะ</p> <p>ระดับ 1 : ไม่ช่วยเหลือและแบ่งปันผู้อื่น เมื่อมีผู้ชี้แนะ</p>
<p>5.3 มีความเห็นอกเห็นใจผู้อื่น 5.3.1 แสดงสีหน้าและท่าทางรับรู้ความรู้สึกของผู้อื่น อย่างสอดคล้องกับสถานการณ์ <b>(การปฏิบัติกิจวัตรประจำวัน)</b> (แบบบันทึกผล 1/2) <b>หมายเหตุ:</b> สอดคล้องกับสถานการณ์ เช่น - แสดงความยินดีเมื่อผู้อื่นมีความสุข - เห็นใจเมื่อผู้อื่นเศร้าหรือเสียใจ - ช่วยเหลือปลอบโยนเมื่อผู้อื่นได้รับบาดเจ็บ</p>	<p>ระดับ 3 : แสดงสีหน้าและท่าทางรับรู้ความรู้สึกของผู้อื่น ได้อย่างสอดคล้องกับสถานการณ์</p> <p>ระดับ 2 : แสดงสีหน้าและท่าทางรับรู้ความรู้สึกของผู้อื่น ได้อย่างสอดคล้องบางสถานการณ์</p> <p>ระดับ 1 : แสดงสีหน้าและท่าทางรับรู้ความรู้สึกของผู้อื่น ไม่สอดคล้องกับสถานการณ์</p>

พฤติกรรมและความสามารถ	เกณฑ์การประเมิน
<b>พัฒนาการด้านอารมณ์ จิตใจ (ต่อ)</b>	
<b>5.4 มีความรับผิดชอบ</b> 5.4.1 ทำงานที่ได้รับมอบหมายจนสำเร็จด้วยตนเอง <b>(กิจกรรมศิลปะสร้างสรรค์)</b> (แบบบันทึกผล 4)	ระดับ 3 : ทำงานที่ได้รับมอบหมายจนสำเร็จ ด้วยตนเอง ระดับ 2 : ทำงานที่ได้รับมอบหมายจนสำเร็จเมื่อมีผู้ชี้แนะ ระดับ 1 : ทำงานที่ได้รับมอบหมายไม่สำเร็จ แม้มีผู้ชี้แนะ
<b>พัฒนาการด้านสังคม</b>	
<b>6.1 ช่วยเหลือตนเองในการปฏิบัติกิจวัตรประจำวัน</b> 6.1.1 แต่งตัวด้วยตนเองได้อย่างคล่องแคล่ว <b>(การปฏิบัติกิจวัตรประจำวัน)</b> (แบบบันทึกผล 1/2)	ระดับ 3 : แต่งตัวด้วยตนเองได้อย่างคล่องแคล่ว ระดับ 2 : แต่งตัวด้วยตนเองได้ แต่ไม่คล่องแคล่ว ระดับ 1 : แต่งตัวด้วยตนเองไม่ได้ หรือแต่งตัวได้ แต่ต้องมีผู้ช่วยเหลือ
6.1.2 รับประทานอาหารด้วยตนเองอย่างถูกวิธี <b>หมายเหตุ:</b> ถูกวิธี เช่น ไขว้นตักอาหารรับประทานได้ด้วยตนเองโดยไม่หก ไขว้นรับประทานอาหารเองได้ <b>(การปฏิบัติกิจวัตรประจำวัน)</b> (แบบบันทึกผล 1/2)	ระดับ 3 : ไขว้นตักอาหารรับประทานได้ด้วยตนเองอย่างถูกวิธี ระดับ 2 : ไขว้นตักอาหารรับประทานได้อย่างถูกวิธีเมื่อมีผู้ชี้แนะ ระดับ 1 : ไขว้นตักอาหารรับประทานไม่ถูกวิธี แม้มีผู้ชี้แนะ
6.1.3 ใช้และทำความสะอาดหลังใช้ห้องน้ำห้องส้วมด้วยตนเอง <b>(การปฏิบัติกิจวัตรประจำวัน)</b> (แบบบันทึกผล 1/2)	ระดับ 3 : ใช้ห้องน้ำห้องส้วมอย่างถูกวิธีและทำความสะอาดร่างกายได้ ด้วยตนเอง ระดับ 2 : ใช้ห้องน้ำห้องส้วมอย่างถูกวิธีและทำความสะอาดร่างกาย เมื่อมีผู้ชี้แนะ ระดับ 1 : ใช้ห้องน้ำห้องส้วมไม่ถูกวิธีและไม่ทำความสะอาดร่างกาย แม้มีผู้ชี้แนะ
<b>6.2 มีวินัยในตนเอง</b> 6.2.1 เก็บของเล่นของใช้เข้าที่อย่างเรียบร้อยด้วยตนเอง <b>(กิจกรรมการเล่นตามมุม)</b> (แบบบันทึกผล 5)	ระดับ 3 : เก็บของเล่นของใช้เข้าที่อย่างเรียบร้อยด้วยตนเอง ระดับ 2 : เก็บของเล่นของใช้เข้าที่อย่างเรียบร้อยด้วยตนเองเมื่อมีผู้ชี้แนะ ระดับ 1 : เก็บของเล่นของใช้เข้าที่ด้วยตนเองแต่ไม่เรียบร้อย แม้มีผู้ชี้แนะ
6.2.2 เข้าแถวตามลำดับก่อนหลังได้ด้วยตนเอง <b>(การปฏิบัติกิจวัตรประจำวัน)</b> (แบบบันทึกผล 1/2)	ระดับ 3 : เข้าแถวตามลำดับก่อนหลังได้ ด้วยตนเอง ระดับ 2 : เข้าแถวตามลำดับก่อนหลังได้ เมื่อมีผู้ชี้แนะ ระดับ 1 : ไม่เข้าแถวตามลำดับก่อนหลัง แม้มีผู้ชี้แนะ

พฤติกรรมและความสามารถ	เกณฑ์การประเมิน
<b>พัฒนาการด้านสังคม (ต่อ)</b>	
<b>6.3 ประหยัดและพอเพียง</b> 6.3.1 ใช้สิ่งของเครื่องใช้อย่างประหยัดและพอเพียงด้วยตนเอง <b>(การปฏิบัติกิจวัตรประจำวัน)</b> (แบบบันทึกผล 1/2)	ระดับ 3 : ใช้สิ่งของและวัสดุอย่างประหยัดและพอเพียงด้วยตนเอง ระดับ 2 : ใช้สิ่งของและวัสดุอย่างประหยัดและพอเพียงเมื่อมีผู้ชี้แนะ ระดับ 1 : ใช้สิ่งของและวัสดุอย่างไม่ประหยัดและไม่พอเพียงแม้มีผู้ชี้แนะ
<b>7.1 ดูแลรักษาธรรมชาติและสิ่งแวดล้อม</b>	
7.1.1 ดูแลรักษาธรรมชาติและสิ่งแวดล้อมด้วยตนเอง <b>(การปฏิบัติกิจวัตรประจำวัน)</b> (แบบบันทึกผล 1/2)	ระดับ 3 : ดูแลรักษาธรรมชาติและสิ่งแวดล้อม ด้วยตนเอง ระดับ 2 : ดูแลรักษาธรรมชาติและสิ่งแวดล้อม เมื่อมีผู้ชี้แนะ ระดับ 1 : ไม่ดูแลรักษาธรรมชาติและสิ่งแวดล้อม แม้มีผู้ชี้แนะ
7.1.2 ทิ้งขยะได้ถูกที่ <b>(การปฏิบัติกิจวัตรประจำวัน)</b> (แบบบันทึกผล 1/2)	ระดับ 3 : ทิ้งขยะถูกที่ได้ ด้วยตนเอง ระดับ 2 : ทิ้งขยะถูกที่ เมื่อมีผู้ชี้แนะ ระดับ 1 : ทิ้งขยะไม่ถูกที่ แม้มีผู้ชี้แนะ
<b>7.2 มีมารยาทตามวัฒนธรรมไทยและรักความเป็นไทย</b>	
7.2.1 ปฏิบัติตนตามมารยาทไทยได้ตามกาลเทศะ <b>หมายเหตุ:</b> มารยาทไทย หมายถึง การแสดงความเคารพ การไหว้ การก้มตัวเมื่อผ่านผู้ใหญ่ การรับของจากผู้ใหญ่ <b>(การปฏิบัติกิจวัตรประจำวัน)</b> (แบบบันทึกผล 1/2)	ระดับ 3 : ปฏิบัติตนตามมารยาทไทยได้ตามกาลเทศะ ด้วยตนเอง ระดับ 2 : ปฏิบัติตนตามมารยาทไทยได้ตามกาลเทศะ เมื่อมีผู้ชี้แนะ ระดับ 1 : ไม่ปฏิบัติตนตามมารยาทไทยได้ตามกาลเทศะ แม้มีผู้ชี้แนะ
7.2.2 กล่าวคำขอบคุณและขอโทษด้วยตนเอง <b>(การปฏิบัติกิจวัตรประจำวัน)</b> (แบบบันทึกผล 1/2)	ระดับ 3 : กล่าวคำขอบคุณและขอโทษ ด้วยตนเอง ระดับ 2 : กล่าวคำขอบคุณและขอโทษ เมื่อมีผู้ชี้แนะ ระดับ 1 : ไม่กล่าวคำขอบคุณและขอโทษ แม้มีผู้ชี้แนะ
7.2.3 ยืนตรงและร่วมร้องเพลงชาติไทย <b>(การปฏิบัติกิจวัตรประจำวัน)</b> (แบบบันทึกผล 1/2)	ระดับ 3 : ยืนตรงและร่วมร้องเพลงชาติไทย ด้วยตนเอง ระดับ 2 : ยืนตรงและร่วมร้องเพลงชาติไทย เมื่อมีผู้ชี้แนะ ระดับ 1 : ไม่ยืนตรงและร่วมร้องเพลงชาติไทย แม้มีผู้ชี้แนะ



พฤติกรรมและความสามารถ	เกณฑ์การประเมิน
<b>พัฒนาการด้านสังคม (ต่อ)</b>	
<p><b>8.1 ยอมรับความเหมือนและความแตกต่างระหว่างบุคคล</b></p> <p>8.1.1 เล่นและทำกิจกรรมร่วมกับเด็กที่แตกต่างไปจากตน</p> <p>หมายเหตุ: เด็กที่แตกต่างไปจากตน หมายถึง เพศ อายุ เชื้อชาติ ศาสนา วัฒนธรรม รูปร่าง ลักษณะเด็กที่มีความต้องการพิเศษ</p> <p style="text-align: center;"><b>(กิจกรรมการเล่นตามมุม)</b> (แบบบันทึกผล 5)</p>	<p>ระดับ 3 : เล่นและทำกิจกรรมร่วมกับเด็กที่แตกต่างไปจากตนเองได้</p> <p>ระดับ 2 : เล่นและทำกิจกรรมร่วมกับเด็กที่แตกต่างไปจากตนเองได้ เมื่อมีผู้ชี้แนะ</p> <p>ระดับ 1 : ไม่เล่น ไม่ทำกิจกรรมร่วมกับเด็กที่แตกต่างไปจากตนเอง แม้มีผู้ชี้แนะ</p>
<p><b>8.2 มีปฏิสัมพันธ์ที่ดีกับผู้อื่น</b></p> <p>8.2.1 เล่นหรือทำงานร่วมมือกับเพื่อนอย่างมีเป้าหมาย</p> <p style="text-align: center;"><b>(กิจกรรมศิลปะสร้างสรรค์)</b> (แบบบันทึกผล 4)</p>	<p>ระดับ 3 : เล่นหรือทำงานร่วมมือกับเพื่อนโดยมีเป้าหมาย</p> <p>ระดับ 2 : เล่นหรือทำงานร่วมมือกับเพื่อนโดยไม่มีเป้าหมาย</p> <p>ระดับ 1 : เล่นหรือทำงานร่วมมือกับเพื่อนไม่ได้</p>
<p>8.2.2 ยืม ทักทาย และพูดคุยกับผู้ใหญ่และบุคคลที่คุ้นเคยได้เหมาะสมกับสถานการณ์</p> <p style="text-align: center;"><b>(การปฏิบัติกิจวัตรประจำวัน)</b> (แบบบันทึกผล 1/2)</p>	<p>ระดับ 3 : ยืม ทักทาย และพูดคุยกับผู้ใหญ่และบุคคลที่คุ้นเคยได้เหมาะสมกับสถานการณ์ ด้วยตนเอง</p> <p>ระดับ 2 : ยืม ทักทาย และพูดคุยกับผู้ใหญ่และบุคคลที่คุ้นเคยได้เหมาะสมกับสถานการณ์ เมื่อมีผู้ชี้แนะ</p> <p>ระดับ 1 : ไม่ยืม ทักทาย และพูดคุยกับผู้ใหญ่และบุคคลที่คุ้นเคย แม้มีผู้ชี้แนะ</p>
<p><b>8.3 ปฏิบัติตนเบื้องต้นในการเป็นสมาชิกที่ดีของสังคม</b></p> <p>8.3.1 มีส่วนร่วมสร้างข้อตกลงและปฏิบัติตามข้อตกลงด้วยตนเอง</p> <p style="text-align: center;"><b>(กิจกรรมการเล่นกลางแจ้ง)</b> (แบบบันทึกผล 6)</p>	<p>ระดับ 3 : มีส่วนร่วมสร้างข้อตกลง และปฏิบัติตามข้อตกลงได้ด้วยตนเอง</p> <p>ระดับ 2 : มีส่วนร่วมสร้างข้อตกลง หรือปฏิบัติตามข้อตกลงได้ เมื่อมีผู้ชี้แนะ</p> <p>ระดับ 1 : ไม่มีส่วนร่วมสร้างข้อตกลงและปฏิบัติตามข้อตกลง แม้มีผู้ชี้แนะ</p>
<p>8.3.2 ปฏิบัติตนเป็นผู้นำและผู้ตามได้เหมาะสมกับสถานการณ์</p> <p style="text-align: center;"><b>(กิจกรรมเคลื่อนไหวและจังหวะ)</b> (แบบบันทึกผล 2)</p>	<p>ระดับ 3 : ปฏิบัติตนเป็นผู้นำและผู้ตามได้เหมาะสมกับสถานการณ์ ด้วยตนเอง</p> <p>ระดับ 2 : ปฏิบัติตนเป็นผู้นำและผู้ตามได้เหมาะสมกับสถานการณ์ เมื่อมีผู้ชี้แนะ</p> <p>ระดับ 1 : ไม่ปฏิบัติตนเป็นผู้นำและผู้ตาม</p>

พฤติกรรมและความสามารถ	เกณฑ์การประเมิน
<b>พัฒนาการด้านสังคม (ต่อ)</b>	
8.3.3 ประนีประนอมแก้ไขปัญหาโดยปราศจากการใช้ความรุนแรงด้วยตนเอง (กิจกรรมการเล่นตามมุม) (แบบบันทึกผล 5)	ระดับ 3 : ประนีประนอมแก้ไขปัญหาโดยปราศจากการใช้ความรุนแรง ด้วยตนเอง ระดับ 2 : ประนีประนอมแก้ไขปัญหาโดยปราศจากการใช้ความรุนแรง เมื่อมีผู้ชี้แนะ ระดับ 1 : ไม่ประนีประนอมแก้ไขปัญหา
<b>พัฒนาการด้านสติปัญญา</b>	
9.1 สนทนาโต้ตอบและเล่าเรื่องให้ผู้อื่นเข้าใจ 9.1.1 ฟังผู้อื่นพูดจนจบ และสนทนาโต้ตอบอย่างต่อเนื่อง เชื่อมโยงกับเรื่องที่ฟัง (กิจกรรมเสริมประสบการณ์) (แบบบันทึกผล 3)	ระดับ 3 : ฟังผู้อื่นพูดจนจบ และพูดสนทนาโต้ตอบอย่างต่อเนื่อง เชื่อมโยงกับเรื่องที่ฟังได้ด้วยตนเอง ระดับ 2 : ฟังผู้อื่นพูดจนจบ และพูดสนทนาโต้ตอบอย่างต่อเนื่อง เชื่อมโยงกับเรื่องที่ฟังได้ เมื่อมีผู้ชี้แนะ ระดับ 1 : ฟังผู้อื่นพูดจนจบแต่ไม่สนทนาโต้ตอบ แม้มีผู้ชี้แนะ
9.1.2 เล่าเป็นเรื่องราวต่อเนื่องได้ (กิจกรรมศิลปะสร้างสรรค์) (แบบบันทึกผล 4)	ระดับ 3 : เล่าเป็นเรื่องราวต่อเนื่องได้ ด้วยตนเอง ระดับ 2 : เล่าเป็นเรื่องราวต่อเนื่องได้ เมื่อมีผู้ชี้แนะ ระดับ 1 : เล่าเรื่องราวต่อเนื่องไม่ได้ แม้มีผู้ชี้แนะ
9.2 อ่าน เขียนภาพ และสัญลักษณ์ได้ 9.2.1 อ่านภาพ สัญลักษณ์ คำ ด้วยการชี้หรือกวาดตามองจุดเริ่มต้นและจุดจบของข้อความ (กิจกรรมการเล่นตามมุม) (แบบบันทึกผล 5)	ระดับ 3 : อ่านภาพ สัญลักษณ์ คำ ด้วยการชี้หรือกวาดตามองจุดเริ่มต้นและจุดจบข้อความอย่างถูกต้องทิศทาง ระดับ 2 : อ่านภาพ สัญลักษณ์ คำ ด้วยการชี้หรือกวาดตามองจุดเริ่มต้นและจุดจบข้อความไม่ถูกต้องทิศทาง ระดับ 1 : ไม่อ่านภาพ สัญลักษณ์ คำ ด้วยการชี้หรือกวาดตามองข้อความ
9.2.2 เขียนชื่อของตนเองตามแบบ (กิจกรรมศิลปะสร้างสรรค์) (แบบบันทึกผล 4)	ระดับ 3 : เขียนชื่อตนเองตามแบบได้ ระดับ 2 : เขียนชื่อตนเองตามแบบได้ มีอักษรบางตัวกลับหัวกลับด้านหรือสลับที่ ระดับ 1 : เขียนชื่อตนเองตามแบบไม่ได้
10.1 มีความสามารถในการคิดรวบยอด 10.1.1 บอกลักษณะ ส่วนประกอบ การเปลี่ยนแปลงหรือความสัมพันธ์ของสิ่งต่าง ๆ จากการสังเกตโดยใช้ประสาทสัมผัส (กิจกรรมเสริมประสบการณ์) (แบบบันทึกผล 3)	ระดับ 3 : บอกลักษณะ ส่วนประกอบ และการเปลี่ยนแปลงหรือบอกความสัมพันธ์ของสิ่งต่าง ๆ โดยใช้ประสาทสัมผัสได้ ระดับ 2 : บอกลักษณะหรือส่วนประกอบ หรือการเปลี่ยนแปลงหรือบอกความสัมพันธ์ของสิ่งต่าง ๆ โดยใช้ประสาทสัมผัสได้ ระดับ 1 : บอกลักษณะ หรือส่วนประกอบ หรือการเปลี่ยนแปลงหรือบอกความสัมพันธ์ของสิ่งต่าง ๆ โดยใช้ประสาทสัมผัสไม่ได้

พฤติกรรมและความสามารถ	เกณฑ์การประเมิน
<b>พัฒนาการด้านสติปัญญา (ต่อ)</b>	
10.1.2 จับคู่และเปรียบเทียบความแตกต่างและความเหมือนของสิ่งต่าง ๆ โดยใช้ลักษณะที่สังเกตเห็น 2 ลักษณะขึ้นไป <b>(กิจกรรมเกมการศึกษา)</b> (แบบบันทึกผล 7)	ระดับ 3 : จับคู่ภาพและบอกลักษณะความแตกต่างและความเหมือนที่สังเกตเห็น 2 ลักษณะขึ้นไปได้ด้วยตนเอง ตั้งแต่ 3 คู่ขึ้นไป ระดับ 2 : จับคู่ภาพและบอกลักษณะความแตกต่างหรือความเหมือนที่สังเกตเห็น 2 ลักษณะขึ้นไปได้ด้วยตนเอง จำนวน 2 คู่ ระดับ 1 : จับคู่ภาพและบอกลักษณะความแตกต่างหรือความเหมือนที่สังเกตเห็น 2 ลักษณะขึ้นไปได้ด้วยตนเอง จำนวน 1 คู่ หรือบอกไม่ได้
10.1.3 จำแนกและจัดกลุ่มสิ่งต่าง ๆ โดยใช้ตั้งแต่ 2 ลักษณะขึ้นไปเป็นเกณฑ์ <b>(กิจกรรมเกมการศึกษา)</b> (แบบบันทึกผล 7)	ระดับ 3 : จำแนกและจัดกลุ่มสิ่งต่าง ๆ โดยระบุเกณฑ์ 2 ลักษณะขึ้นไปได้ด้วยตนเอง ระดับ 2 : จำแนกและจัดกลุ่มสิ่งต่าง ๆ โดยระบุเกณฑ์ 2 ลักษณะขึ้นไปได้ เมื่อมีผู้ชี้แนะ ระดับ 1 : จำแนกและจัดกลุ่มสิ่งต่าง ๆ โดยระบุเกณฑ์ 1 ลักษณะหรือระบุไม่ได้ แม้มีผู้ชี้แนะ
10.1.4 เรียงลำดับสิ่งของและเหตุการณ์อย่างน้อย 5 ลำดับ <b>(กิจกรรมเกมการศึกษา)</b> (แบบบันทึกผล 7)	ระดับ 3 : เรียงลำดับสิ่งของและเหตุการณ์ได้ 5 ลำดับ ทั้ง 2 เกม ระดับ 2 : เรียงลำดับสิ่งของและเหตุการณ์ได้ 3 - 4 ลำดับ ทั้ง 2 เกม หรือเกมใดเกมหนึ่ง ระดับ 1 : เรียงลำดับสิ่งของและเหตุการณ์ได้ 1 - 2 ลำดับ ทั้ง 2 เกม หรือเกมใดเกมหนึ่ง
<b>10.2 มีความสามารถในการคิดเชิงเหตุผล</b> 10.2.1 อธิบายเชื่อมโยงสาเหตุและผลที่เกิดขึ้นในเหตุการณ์หรือการกระทำด้วยตนเอง <b>(กิจกรรมเสริมประสบการณ์)</b> (แบบบันทึกผล 3)	ระดับ 3 : อธิบายเชื่อมโยงสาเหตุและผลที่เกิดขึ้นในเหตุการณ์หรือการกระทำ ด้วยตนเอง ระดับ 2 : อธิบายเชื่อมโยงสาเหตุและผลที่เกิดขึ้นในเหตุการณ์หรือการกระทำได้ เมื่อมีผู้ชี้แนะ ระดับ 1 : อธิบายเชื่อมโยงสาเหตุและผลที่เกิดขึ้นในเหตุการณ์หรือการกระทำไม่ได้ แม้มีผู้ชี้แนะ
10.2.2 คาดคะเนสิ่งที่จะเกิดขึ้นและมีส่วนร่วมในการลงความเห็นจากข้อมูลอย่างมีเหตุผล <b>(กิจกรรมเสริมประสบการณ์)</b> (แบบบันทึกผล 3)	ระดับ 3 : คาดคะเนสิ่งที่จะเกิดขึ้นและมีส่วนร่วมในการลงความเห็นจากข้อมูลอย่างมีเหตุผลได้ ด้วยตนเอง ระดับ 2 : คาดคะเนสิ่งที่จะเกิดขึ้นและมีส่วนร่วมในการลงความเห็นจากข้อมูลอย่างมีเหตุผล เมื่อมีผู้ชี้แนะ ระดับ 1 : คาดคะเนสิ่งที่จะเกิดขึ้นแต่ไม่ร่วมลงความเห็น แม้มีผู้ชี้แนะ

พฤติกรรมและความสามารถ	เกณฑ์การประเมิน
<b>พัฒนาการด้านสติปัญญา (ต่อ)</b>	
<p><b>10.3 มีความสามารถในการคิดแก้ปัญหาและตัดสินใจ</b></p> <p>10.3.1 ตัดสินใจในเรื่องง่าย ๆ และยอมรับผลที่เกิดขึ้น</p> <p style="text-align: center;">(กิจกรรมเสริมประสบการณ์)</p> <p style="text-align: center;">(แบบบันทึกผล 3)</p>	<p>ระดับ 3 : ตัดสินใจในเรื่องง่าย ๆ และยอมรับผลที่เกิดขึ้นได้ด้วยตนเอง</p> <p>ระดับ 2 : ตัดสินใจในเรื่องง่าย ๆ และยอมรับผลที่เกิดขึ้นได้เมื่อมีผู้ชี้แนะ</p> <p>ระดับ 1 : ไม่กล้าตัดสินใจในเรื่องง่าย ๆ หรือไม่ยอมรับผลที่เกิดขึ้น แม้มีผู้ชี้แนะ</p>
<p>10.3.2 ระบุปัญหา สร้างทางเลือกและเลือกวิธีแก้ปัญหา</p> <p style="text-align: center;">(กิจกรรมเสริมประสบการณ์)</p> <p style="text-align: center;">(แบบบันทึกผล 3)</p>	<p>ระดับ 3 : ระบุปัญหา สร้างทางเลือก และเลือกวิธีการแก้ปัญหาได้ด้วยตนเอง</p> <p>ระดับ 2 : ระบุปัญหา สร้างทางเลือก และเลือกวิธีการแก้ปัญหาได้เมื่อมีผู้ชี้แนะ</p> <p>ระดับ 1 : ระบุปัญหา แต่ไม่สามารถสร้างทางเลือกและเลือกวิธีการแก้ปัญหา แม้มีผู้ชี้แนะ</p>
<p><b>11.1 ทำงานศิลปะตามจินตนาการและความคิดสร้างสรรค์</b></p> <p>11.1.1 สร้างผลงานศิลปะเพื่อสื่อสารความคิดความรู้สึกของตนเอง โดยมีการดัดแปลงแปลกใหม่จากเดิมและมีรายละเอียดเพิ่มขึ้น</p> <p style="text-align: center;">(กิจกรรมศิลปะสร้างสรรค์)</p> <p style="text-align: center;">(แบบบันทึกผล 4)</p>	<p>ระดับ 3 : ผลงานศิลปะที่มีการดัดแปลงแปลกใหม่จากเดิม และมีรายละเอียดเพิ่มขึ้น</p> <p>ระดับ 2 : ผลงานศิลปะที่มีการดัดแปลงแปลกใหม่ หรือมีรายละเอียดเพิ่มขึ้น</p> <p>ระดับ 1 : ผลงานศิลปะไม่มีการดัดแปลงแปลกใหม่ และไม่มีรายละเอียดเพิ่มขึ้น</p>
<p><b>11.2 แสดงท่าทาง/เคลื่อนไหวตามจินตนาการอย่างสร้างสรรค์</b></p> <p>11.2.1 เคลื่อนไหวท่าทางเพื่อสื่อสารความคิดความรู้สึกของตนเองอย่างหลากหลายและแปลกใหม่</p> <p style="text-align: center;">(กิจกรรมเคลื่อนไหวและจังหวะ)</p> <p style="text-align: center;">(แบบบันทึกผล 2)</p>	<p>ระดับ 3 : เคลื่อนไหวท่าทางต่างระดับและทิศทางเพื่อสื่อสารความคิด ความรู้สึกของตนเองได้อย่างหลากหลายและแปลกใหม่</p> <p>ระดับ 2 : เคลื่อนไหวท่าทางต่างระดับและทิศทางเพื่อสื่อสารความคิด ความรู้สึกของตนเองได้หลากหลาย หรือแปลกใหม่</p> <p>ระดับ 1 : เคลื่อนไหวท่าทางต่างระดับและทิศทางเพื่อสื่อสารความคิด ความรู้สึกของตนเองไม่หลากหลายและไม่แปลกใหม่</p>

พฤติกรรมและความสามารถ	เกณฑ์การประเมิน
<b>พัฒนาการด้านสติปัญญา (ต่อ)</b>	
<b>12.1 มีเจตคติที่ดีต่อการเรียนรู้</b> 12.1.1 สนใจหยิบหนังสือมาอ่านและเขียนสื่อความคิดด้วยตนเองเป็นประจำอย่างต่อเนื่อง <b>(กิจกรรมการเล่นตามมุม)</b> (แบบบันทึกผล 5)	ระดับ 3 : สนใจหยิบหนังสือมาอ่าน และเขียนสื่อความคิดด้วยตนเองเป็นประจำอย่างต่อเนื่อง ระดับ 2 : สนใจหยิบหนังสือมาอ่าน และเขียนสื่อความคิดด้วยตนเองไม่ต่อเนื่อง ระดับ 1 : ไม่สนใจหยิบหนังสือมาอ่านและเขียนสื่อความคิดด้วยตนเอง
12.1.2 กระตือรือร้นในการร่วมกิจกรรมตั้งแต่ต้นจนจบ <b>(กิจกรรมศิลปะสร้างสรรค์)</b> (แบบบันทึกผล 4)	ระดับ 3 : กระตือรือร้นในการร่วมกิจกรรมตั้งแต่ต้นจนจบ ระดับ 2 : กระตือรือร้นในการร่วมกิจกรรมเป็นบางช่วงเวลา ระดับ 1 : ไม่กระตือรือร้นในการร่วมกิจกรรม
<b>12.2 มีความสามารถในการแสวงหาความรู้</b> 12.2.1 ค้นหาคำตอบของข้อสงสัยต่าง ๆ โดยใช้วิธีการที่หลากหลายด้วยตนเอง <b>(กิจกรรมเสริมประสบการณ์)</b> (แบบบันทึกผล 3)	ระดับ 3 : ค้นหาคำตอบของข้อสงสัยต่าง ๆ โดยใช้วิธีการที่หลากหลาย ด้วยตนเอง ระดับ 2 : ค้นหาคำตอบของข้อสงสัยต่าง ๆ โดยใช้วิธีการที่หลากหลาย เมื่อมีผู้ชี้แนะ ระดับ 1 : ไม่ค้นหาคำตอบของข้อสงสัยต่าง ๆ แม้มือผู้ชี้แนะ
12.2.2 ใช้ประโยคคำถาม “เมื่อไร” “อย่างไร” ในการค้นหาคำตอบ <b>(กิจกรรมเสริมประสบการณ์)</b> (แบบบันทึกผล 3)	ระดับ 3 : ใช้ประโยคคำถามว่า "เมื่อไร" "อย่างไร" ในการค้นหาคำตอบได้ด้วยตนเอง ระดับ 2 : ใช้ประโยคคำถามว่า "เมื่อไร" "อย่างไร" ในการค้นหาคำตอบด้วยตนเองได้ เมื่อมีผู้ชี้แนะ ระดับ 1 : ใช้ประโยคคำถามว่า "เมื่อไร" "อย่างไร" ในการค้นหาคำตอบด้วยตนเองไม่ได้

## ภาคผนวก

- ก. ตารางแสดงจำนวนโรงเรียนกลุ่มตัวอย่างในแต่ละสำนักงานเขตพื้นที่การศึกษา  
ประถมศึกษา สำหรับประเมินพัฒนาการนักเรียนที่จบหลักสูตรการศึกษาปฐมวัย  
พุทธศักราช 2560 ปีการศึกษา 2567
- ข. เกณฑ์อ้างอิงการเจริญเติบโตของเด็กไทย กรมอนามัย กระทรวงสาธารณสุข
- ค. ประกาศสำนักงานคณะกรรมการการศึกษาขั้นพื้นฐาน เรื่อง รายชื่อโรงเรียนคุณภาพ  
ตามนโยบาย “1 อำเภอ 1 โรงเรียนคุณภาพ”
- ง. รายชื่อโรงเรียนทดลองใช้เครื่องมือการประเมินพัฒนาการนักเรียนที่จบหลักสูตร  
การศึกษาปฐมวัย พุทธศักราช 2560 ปีการศึกษา 2567
- จ. คำสั่ง สพฐ. ที่ 562/2567 เรื่อง แต่งตั้งคณะทำงานขับเคลื่อนการพัฒนาหลักสูตร  
และส่งเสริมการศึกษาปฐมวัย

## ภาคผนวก ก.

ตารางแสดงจำนวนโรงเรียนกลุ่มตัวอย่างในแต่ละสำนักงานเขตพื้นที่การศึกษาประถมศึกษา  
สำหรับประเมินพัฒนาการนักเรียนที่จบหลักสูตรการศึกษาปฐมวัย พุทธศักราช 2560 ปีการศึกษา 2567

ที่	สพป.	อนุบาลประจำ จังหวัด	โรงเรียนคุณภาพ ตามนโยบาย "1 อำเภอ 1 โรงเรียนคุณภาพ"	จำนวนกลุ่มตัวอย่างโรงเรียนทั่วไป				กลุ่ม ตัวอย่าง ราย สพป.
				เล็ก	กลาง	ใหญ่	รวม	
1	กระบี่	1	7	3	3	3	9	17
2	กรุงเทพมหานคร	4	20	2	2	1	5	29
3	กาญจนบุรี เขต 1	1	4	3	2	2	7	12
4	กาญจนบุรี เขต 2	0	3	3	2	1	6	9
5	กาญจนบุรี เขต 3	0	3	3	2	1	6	9
6	กาญจนบุรี เขต 4	0	3	3	2	1	6	9
7	กาฬสินธุ์ เขต 1	1	6	3	2	2	7	14
8	กาฬสินธุ์ เขต 2	0	5	3	2	2	7	12
9	กาฬสินธุ์ เขต 3	0	7	3	3	3	9	16
10	กำแพงเพชร เขต 1	1	5	3	3	3	9	15
11	กำแพงเพชร เขต 2	0	6	3	3	3	9	15
12	ขอนแก่น เขต 1	1	3	3	2	2	7	11
13	ขอนแก่น เขต 2	0	6	3	3	3	9	15
14	ขอนแก่น เขต 3	0	5	3	3	3	9	14
15	ขอนแก่น เขต 4	0	5	3	3	3	9	14
16	ขอนแก่น เขต 5	0	7	3	3	4	10	17
17	จันทบุรี เขต 1	1	3	3	2	1	6	10
18	จันทบุรี เขต 2	0	6	3	2	1	6	12
19	ฉะเชิงเทรา เขต 1	1	4	3	2	2	7	12
20	ฉะเชิงเทรา เขต 2	0	7	3	2	2	7	14
21	ชลบุรี เขต 1	1	3	3	2	1	6	10
22	ชลบุรี เขต 2	0	4	3	2	2	7	11
23	ชลบุรี เขต 3	0	3	3	2	1	6	9
24	ชัยนาท	1	8	3	2	2	7	16
25	ชัยภูมิ เขต 1	1	5	3	3	4	10	16
26	ชัยภูมิ เขต 2	0	5	3	3	4	10	15
27	ชัยภูมิ เขต 3	0	6	3	3	3	9	15
28	ชุมพร เขต 1	1	3	3	2	2	7	11

ที่	สพป.	อนุบาลประจำ จังหวัด	โรงเรียนคุณภาพ ตามนโยบาย "1 อำเภอ 1 โรงเรียนคุณภาพ"	จำนวนกลุ่มตัวอย่างโรงเรียนทั่วไป				กลุ่ม ตัวอย่าง ราย สพป.
				เล็ก	กลาง	ใหญ่	รวม	
29	ชุมพร เขต 2	0	5	3	2	2	7	12
30	เชียงราย เขต 1	1	3	3	2	1	6	10
31	เชียงราย เขต 2	0	5	3	2	2	7	12
32	เชียงราย เขต 3	0	5	3	2	2	7	12
33	เชียงราย เขต 4	0	5	3	2	2	7	12
34	เชียงใหม่ เขต 1	1	4	3	2	1	6	11
35	เชียงใหม่ เขต 2	0	3	3	2	1	6	9
36	เชียงใหม่ เขต 3	0	5	3	2	2	7	12
37	เชียงใหม่ เขต 4	0	5	3	2	1	6	11
38	เชียงใหม่ เขต 5	0	3	3	2	1	6	9
39	เชียงใหม่ เขต 6	0	3	3	2	1	6	9
40	ตรัง เขต 1	1	5	3	2	2	7	13
41	ตรัง เขต 2	0	5	3	2	2	7	12
42	ตราด	1	7	3	2	1	6	14
43	ตาก เขต 1	1	4	3	2	1	6	11
44	ตาก เขต 2	0	5	3	2	2	7	12
45	นครนายก	1	4	3	2	2	7	12
46	นครปฐม เขต 1	1	3	3	2	2	7	11
47	นครปฐม เขต 2	0	4	3	2	2	7	11
48	นครพนม เขต 1	1	6	3	3	4	10	17
49	นครพนม เขต 2	0	5	3	3	3	9	14
50	นครราชสีมา เขต 1	1	2	3	2	2	7	10
51	นครราชสีมา เขต 2	0	5	3	3	3	9	14
52	นครราชสีมา เขต 3	0	4	3	3	3	9	13
53	นครราชสีมา เขต 4	0	3	3	3	3	9	12
54	นครราชสีมา เขต 5	0	6	3	3	3	9	15
55	นครราชสีมา เขต 6	0	6	3	3	3	9	15
56	นครราชสีมา เขต 7	0	6	3	3	4	10	16
57	นครศรีธรรมราช เขต 1	1	4	3	2	1	6	11
58	นครศรีธรรมราช เขต 2	0	8	3	3	3	9	17
59	นครศรีธรรมราช เขต 3	0	6	3	3	4	10	16
60	นครศรีธรรมราช เขต 4	0	4	3	2	2	7	11



ที่	สพป.	อนุบาลประจำ จังหวัด	โรงเรียนคุณภาพ ตามนโยบาย "1 อำเภอ 1 โรงเรียนคุณภาพ"	จำนวนกลุ่มตัวอย่างโรงเรียนทั่วไป				กลุ่ม ตัวอย่าง ราย สพป.
				เล็ก	กลาง	ใหญ่	รวม	
61	นครสวรรค์ เขต 1	1	5	3	2	2	7	13
62	นครสวรรค์ เขต 2	0	5	3	2	2	7	12
63	นครสวรรค์ เขต 3	0	5	3	3	3	9	14
64	นนทบุรี เขต 1	1	2	2	2	1	5	8
65	นนทบุรี เขต 2	0	4	3	2	1	6	10
66	นราธิวาส เขต 1	1	5	3	2	2	7	13
67	นราธิวาส เขต 2	0	5	3	2	2	7	12
68	นราธิวาส เขต 3	0	3	3	2	1	6	9
69	น่าน เขต 1	1	8	3	2	2	7	16
70	น่าน เขต 2	0	6	3	2	2	7	13
71	บึงกาฬ	1	7	3	3	3	9	17
72	บุรีรัมย์ เขต 1	1	4	3	3	3	9	14
73	บุรีรัมย์ เขต 2	0	5	3	3	4	10	15
74	บุรีรัมย์ เขต 3	0	8	3	3	4	10	18
75	บุรีรัมย์ เขต 4	0	6	3	3	3	9	15
76	ปทุมธานี เขต 1	1	4	3	2	1	6	11
77	ปทุมธานี เขต 2	0	3	3	2	1	6	9
78	ประจวบคีรีขันธ์ เขต 1	1	4	3	2	2	7	12
79	ประจวบคีรีขันธ์ เขต 2	0	4	3	2	1	6	10
80	ปราจีนบุรี เขต 1	1	5	3	2	2	7	13
81	ปราจีนบุรี เขต 2	0	2	3	2	2	7	9
82	ปัตตานี เขต 1	1	4	3	2	2	7	12
83	ปัตตานี เขต 2	0	4	3	2	2	7	11
84	ปัตตานี เขต 3	0	4	3	2	1	6	10
85	พระนครศรีอยุธยา เขต 1	1	9	3	3	3	9	19
86	พระนครศรีอยุธยา เขต 2	0	7	3	2	2	7	14
87	พะเยา เขต 1	1	4	3	2	1	6	11
88	พะเยา เขต 2	0	5	3	2	2	7	12
89	พังงา	1	8	3	2	2	7	16
90	พัทลุง เขต 1	1	5	3	2	2	7	13
91	พัทลุง เขต 2	0	6	3	2	2	7	13
92	พิจิตร เขต 1	1	6	3	2	2	7	14

ที่	สพป.	อนุบาลประจำ จังหวัด	โรงเรียนคุณภาพ ตามนโยบาย "1 อำเภอ 1 โรงเรียนคุณภาพ"	จำนวนกลุ่มตัวอย่างโรงเรียนทั่วไป				กลุ่ม ตัวอย่าง ราย สพป.
				เล็ก	กลาง	ใหญ่	รวม	
93	พิจิตร เขต 2	1	5	3	2	2	7	13
94	พิษณุโลก เขต 1	1	2	3	2	2	7	10
95	พิษณุโลก เขต 2	0	3	3	2	2	7	10
96	พิษณุโลก เขต 3	0	4	3	3	3	9	13
97	เพชรบุรี เขต 1	1	4	3	2	1	6	11
98	เพชรบุรี เขต 2	0	4	3	2	2	7	11
99	เพชรบูรณ์ เขต 1	1	3	3	2	2	7	11
100	เพชรบูรณ์ เขต 2	0	4	3	2	2	7	11
101	เพชรบูรณ์ เขต 3	0	4	3	3	3	9	13
102	แพร่ เขต 1	1	2	3	2	1	6	9
103	แพร่ เขต 2	0	4	3	2	1	6	10
104	ภูเก็ต	1	3	2	2	1	5	9
105	มหาสารคาม เขต 1	1	4	3	3	3	9	14
106	มหาสารคาม เขต 2	0	5	3	3	4	10	15
107	มหาสารคาม เขต 3	0	4	3	2	2	7	11
108	มุกดาหาร	1	7	3	3	4	10	18
109	แม่ฮ่องสอน เขต 1	1	3	3	2	2	7	11
110	แม่ฮ่องสอน เขต 2	0	3	3	3	3	9	12
111	ยโสธร เขต 1	1	4	3	3	3	9	14
112	ยโสธร เขต 2	0	5	3	3	3	9	14
113	ยะลา เขต 1	1	3	3	2	2	7	11
114	ยะลา เขต 2	0	3	3	2	1	6	9
115	ยะลา เขต 3	0	2	2	2	1	5	7
116	ร้อยเอ็ด เขต 1	1	7	3	3	4	10	18
117	ร้อยเอ็ด เขต 2	0	8	3	3	4	10	18
118	ร้อยเอ็ด เขต 3	0	5	3	3	3	9	14
119	ระนอง	1	5	3	2	1	6	12
120	ระยอง เขต 1	1	5	3	2	2	7	13
121	ระยอง เขต 2	0	3	3	2	1	6	9
122	ราชบุรี เขต 1	1	6	3	3	3	9	16
123	ราชบุรี เขต 2	0	4	3	2	2	7	11
124	ลพบุรี เขต 1	1	4	3	2	2	7	12

ที่	สพ.	อนุบาลประจำ จังหวัด	โรงเรียนคุณภาพ ตามนโยบาย "1 อำเภอ 1 โรงเรียนคุณภาพ"	จำนวนกลุ่มตัวอย่างโรงเรียนทั่วไป				กลุ่ม ตัวอย่าง ราย สพ.
				เล็ก	กลาง	ใหญ่	รวม	
125	ลพบุรี เขต 2	0	7	3	2	2	7	14
126	ลำปาง เขต 1	1	4	3	2	1	6	11
127	ลำปาง เขต 2	0	6	3	2	1	6	12
128	ลำปาง เขต 3	0	3	3	2	1	6	9
129	ลำพูน เขต 1	1	4	3	2	1	6	11
130	ลำพูน เขต 2	0	4	3	2	1	6	10
131	เลย เขต 1	1	5	3	2	2	7	13
132	เลย เขต 2	0	6	3	2	2	7	13
133	เลย เขต 3	0	3	3	2	1	6	9
134	ศรีสะเกษ เขต 1	1	7	3	3	4	10	18
135	ศรีสะเกษ เขต 2	0	7	3	3	3	9	16
136	ศรีสะเกษ เขต 3	0	4	3	3	3	9	13
137	ศรีสะเกษ เขต 4	0	4	3	3	4	10	14
138	สกลนคร เขต 1	1	7	3	3	3	9	17
139	สกลนคร เขต 2	0	7	3	3	4	10	17
140	สกลนคร เขต 3	0	4	3	3	3	9	13
141	สงขลา เขต 1	1	6	3	2	2	7	14
142	สงขลา เขต 2	0	5	3	2	2	7	12
143	สงขลา เขต 3	0	5	3	3	3	9	14
144	สตูล	1	7	3	3	3	9	17
145	สมุทรปราการ เขต 1	1	1	3	2	1	6	8
146	สมุทรปราการ เขต 2	0	3	3	2	1	6	9
147	สมุทรสงคราม	1	3	3	2	1	6	10
148	สมุทรสาคร	1	3	3	2	1	6	10
149	สระแก้ว เขต 1	1	5	3	2	2	7	13
150	สระแก้ว เขต 2	0	4	3	2	2	7	11
151	สระบุรี เขต 1	1	8	3	2	2	7	16
152	สระบุรี เขต 2	0	5	3	2	2	7	12
153	สิงห์บุรี	1	6	3	2	1	6	13
154	สุโขทัย เขต 1	1	4	3	2	2	7	12
155	สุโขทัย เขต 2	0	5	3	2	2	7	12
156	สุพรรณบุรี เขต 1	1	3	3	2	2	7	11

ที่	สพป.	อนุบาลประจำ จังหวัด	โรงเรียนคุณภาพ ตามนโยบาย "1 อำเภอ 1 โรงเรียนคุณภาพ"	จำนวนกลุ่มตัวอย่างโรงเรียนทั่วไป				กลุ่ม ตัวอย่าง ราย สพป.
				เล็ก	กลาง	ใหญ่	รวม	
157	สุพรรณบุรี เขต 2	0	3	3	2	2	7	10
158	สุพรรณบุรี เขต 3	0	4	3	2	2	7	11
159	สุราษฎร์ธานี เขต 1	1	5	3	2	2	7	13
160	สุราษฎร์ธานี เขต 2	0	8	3	3	3	9	17
161	สุราษฎร์ธานี เขต 3	0	5	3	2	2	7	12
162	สุรินทร์ เขต 1	1	6	3	3	4	10	17
163	สุรินทร์ เขต 2	0	5	3	3	4	10	15
164	สุรินทร์ เขต 3	0	6	3	3	4	10	16
165	หนองคาย เขต 1	1	6	3	2	2	7	14
166	หนองคาย เขต 2	0	3	3	2	1	6	9
167	หนองบัวลำภู เขต 1	1	3	3	3	3	9	13
168	หนองบัวลำภู เขต 2	0	3	3	2	1	6	9
169	อ่างทอง	1	7	3	2	2	7	15
170	อำนาจเจริญ	1	7	3	3	4	10	18
171	อุดรธานี เขต 1	1	4	3	3	4	10	15
172	อุดรธานี เขต 2	0	6	3	3	3	9	15
173	อุดรธานี เขต 3	0	6	3	3	3	9	15
174	อุดรธานี เขต 4	0	4	3	2	2	7	11
175	อุดรดิตถ์ เขต 1	1	5	3	2	2	7	13
176	อุดรดิตถ์ เขต 2	0	4	3	2	1	6	10
177	อุทัยธานี เขต 1	1	4	3	2	1	6	11
178	อุทัยธานี เขต 2	0	4	3	2	2	7	11
179	อุบลราชธานี เขต 1	1	4	3	3	3	9	14
180	อุบลราชธานี เขต 2	0	5	3	3	4	10	15
181	อุบลราชธานี เขต 3	0	5	3	3	3	9	14
182	อุบลราชธานี เขต 4	0	4	3	2	2	7	11
183	อุบลราชธานี เขต 5	0	6	3	3	4	10	16

## ภาคผนวก ข.

## เกณฑ์อ้างอิงการเจริญเติบโตของเด็กไทย กรมอนามัย กระทรวงสาธารณสุข

ตารางที่ 1 มาตรฐานการเจริญเติบโตเด็กอายุ 4 – 5 ปี เพศหญิง

อายุ		อายุ (เดือน)	ส่วนสูงตามเกณฑ์อายุ (เซนติเมตร)					น้ำหนักตามเกณฑ์อายุ				
ปี	เดือน		เตี้ย	ค่อนข้างเตี้ย	สูงตามเกณฑ์	ค่อนข้างสูง	สูง	น้ำหนัก น้อย	น้ำหนัก ค่อนข้างน้อย	น้ำหนัก ตามเกณฑ์	น้ำหนัก ค่อนข้างมาก	น้ำหนัก มาก
			(<-2SD)	(-2SD ถึง <1.5SD)	(-1.5SD ถึง 1.5SD)	(>+1.5SD ถึง +2SD)	(>+2SD)	(<-2SD)	(-2SD ถึง <1.5SD)	(-1.5SD ถึง 1.5SD)	(>+1.5SD ถึง +2SD)	(>+2SD)
4	0	48	94.0	94.1 - 96.2	96.3 - 109.2	109.3 - 111.3	111.4	12.2	12.3 - 13.0	13.1 - 19.9	20.0 - 21.5	21.6
4	1	49	94.5	94.6 - 96.7	96.8 - 109.9	110.0 - 112.0	112.1	12.3	12.4 - 13.2	13.3 - 20.2	20.3 - 21.8	21.9
4	2	50	95.0	95.1 - 97.2	97.3 - 110.5	110.6 - 112.7	112.8	12.5	12.6 - 13.3	13.4 - 20.4	20.5 - 22.1	22.2
4	3	51	95.5	95.6 - 97.7	97.8 - 111.1	111.2 - 113.3	113.4	12.6	12.7 - 13.4	13.5 - 20.7	20.8 - 22.4	22.5
4	4	52	96.0	96.1 - 98.3	98.4 - 111.7	111.8 - 114.0	114.1	12.7	12.8 - 13.6	13.7 - 20.9	21.0 - 22.6	22.7
4	5	53	96.5	96.6 - 98.8	98.9 - 112.4	112.5 - 114.6	114.7	12.8	12.9 - 13.7	13.8 - 21.2	21.3 - 22.9	23.0
4	6	54	97.0	97.1 - 99.3	99.4 - 113.0	113.1 - 115.2	115.3	12.9	13.0 - 13.8	13.9 - 21.5	21.6 - 23.2	23.3
4	7	55	97.5	97.6 - 99.8	99.9 - 113.6	113.7 - 115.9	116.0	13.1	13.2 - 14.0	14.1 - 21.7	21.8 - 23.5	23.6
4	8	56	98.0	98.1 - 100.3	100.4 - 114.2	114.3 - 116.5	116.6	13.2	13.3 - 14.1	14.2 - 22.0	22.1 - 23.8	23.9
4	9	57	98.4	98.5 - 100.7	100.8 - 114.8	114.9 - 117.1	117.2	13.3	13.4 - 14.2	14.3 - 22.2	22.3 - 24.1	24.2
4	10	58	98.9	99.0 - 101.2	101.3 - 115.4	115.5 - 117.7	117.8	13.4	13.5 - 14.4	14.5 - 22.5	22.6 - 24.4	24.5
4	11	59	99.4	99.5 - 101.7	101.8 - 116.0	116.1 - 118.3	118.4	13.5	13.6 - 14.5	14.6 - 22.7	22.8 - 24.6	24.7
5	0	60	99.8	99.9 - 102.2	102.3 - 116.6	116.7 - 118.9	119.0	13.6	13.7 - 14.6	14.7 - 23.0	23.1 - 24.9	25.0

ข้อมูล : ประยุกต์มาตรฐานการเจริญเติบโตขององค์การอนามัยโลก ปี ค.ศ. 2006

จัดทำโดย สำนักโภชนาการ กรมอนามัย ปี พ.ศ. 2558

ตารางที่ 2 มาตรฐานการเจริญเติบโตเด็กอายุ 4 – 5 ปี เพศชาย

อายุ		อายุ (เดือน)	ส่วนสูงตามเกณฑ์อายุ (เซนติเมตร)					น้ำหนักตามเกณฑ์อายุ				
ปี	เดือน		เตี้ย	ค่อนข้างเตี้ย	สูงตามเกณฑ์	ค่อนข้างสูง	สูง	น้ำหนัก น้อย	น้ำหนัก ค่อนข้างน้อย	น้ำหนัก ตามเกณฑ์	น้ำหนัก ค่อนข้างมาก	น้ำหนัก มาก
			(<-2SD)	(-2SD ถึง <1.5SD)	(-1.5SD ถึง 1.5SD)	(>+1.5SD ถึง +2SD)	(>+2SD)	(<-2SD)	(-2SD ถึง <1.5SD)	(-1.5SD ถึง 1.5SD)	(>+1.5SD ถึง +2SD)	(>+2SD)
4	0	48	94.8	94.9 - 96.9	97.0 - 109.6	109.7 - 111.7	111.8	12.6	12.7 - 13.4	13.5 - 19.8	19.9 - 21.2	21.3
4	1	49	95.3	95.4 - 97.5	97.6 - 110.2	110.3 - 112.4	112.5	12.7	12.8 - 13.6	13.7 - 20.1	20.2 - 21.4	21.5
4	2	50	95.8	95.9 - 97.9	98.0 - 110.9	111.0 - 113.0	113.1	12.8	12.9 - 13.7	13.8 - 20.3	20.4 - 21.7	21.8
4	3	51	96.3	96.4 - 98.4	98.5 - 111.4	111.5 - 113.6	113.7	13.0	13.1 - 13.8	13.9 - 20.5	20.6 - 21.9	22.0
4	4	52	96.8	96.9 - 99.0	99.1 - 112.1	112.2 - 114.2	114.3	13.1	13.2 - 13.9	14.0 - 20.7	20.8 - 22.2	22.3
4	5	53	97.3	97.4 - 99.4	99.5 - 112.7	112.8 - 114.9	115.0	13.2	13.3 - 14.1	14.2 - 20.9	21.0 - 22.4	22.5
4	6	54	97.7	97.8 - 100.0	100.1 - 113.3	113.4 - 115.5	115.6	13.3	13.4 - 14.2	14.3 - 21.2	21.3 - 22.7	22.8
4	7	55	98.2	98.3 - 100.4	100.5 - 113.9	114.0 - 116.1	116.2	13.4	13.5 - 14.3	14.4 - 21.4	21.5 - 22.9	23.0
4	8	56	98.7	98.8 - 100.9	101.0 - 114.5	114.6 - 116.7	116.8	13.5	13.6 - 14.4	14.5 - 21.6	21.7 - 23.2	23.3
4	9	57	99.2	99.3 - 101.4	101.5 - 115.1	115.2 - 117.4	117.5	13.6	13.7 - 14.5	14.6 - 21.8	21.9 - 23.4	23.5
4	10	58	99.6	99.7 - 101.9	102.0 - 115.7	115.8 - 118.0	118.1	13.7	13.8 - 14.7	14.8 - 22.1	22.2 - 23.7	23.8
4	11	59	100.1	100.2 - 102.4	102.5 - 116.3	116.4 - 118.6	118.7	13.9	14.0 - 14.8	14.9 - 22.3	22.4 - 23.9	24.0
5	0	60	100.6	100.7 - 102.9	103.0 - 116.9	117.0 - 119.2	119.3	14.0	14.1 - 14.9	15.0 - 22.5	22.6 - 24.2	24.3

ข้อมูล : ประยุกต์มาตรฐานการเจริญเติบโตขององค์การอนามัยโลก ปี ค.ศ. 2006

จัดทำโดย สำนักโภชนาการ กรมอนามัย ปี พ.ศ. 2558

ตารางที่ 3 มาตรฐานการเจริญเติบโตเด็กอายุ 2 – 5 ปี น้าหนักตามเกณฑ์ส่วนสูง

ส่วนสูง	เพศหญิง						เพศชาย					
	ผอม	ค่อนข้างผอม	สมส่วน	ท้วม	เริ่มอ้วน	อ้วน	ผอม	ค่อนข้างผอม	สมส่วน	ท้วม	เริ่มอ้วน	อ้วน
	(<-2SD)	(-2SD ถึง <1.5SD)	(-1.5SD ถึง 1.5SD)	(>+1.5SD ถึง +2SD)	(>+2SD ถึง +3SD)	(>+3SD)	(<-2SD)	(-2SD ถึง <1.5SD)	(-1.5SD ถึง 1.5SD)	(>+1.5SD ถึง +2SD)	(>+2SD ถึง +3SD)	(>+3SD)
87.0	9.9	10.0 - 10.3	10.4 - 13.6	13.7 - 14.3	14.4 - 15.8	15.9	10.3	10.4 - 10.7	10.8 - 13.8	13.9 - 14.4	14.5 - 15.7	15.8
87.5	10.0	10.1 - 10.5	10.6 - 13.8	13.9 - 14.5	14.6 - 15.9	16.0	10.4	10.5 - 10.8	10.9 - 13.9	14.0 - 14.5	14.6 - 15.8	15.9
88.0	10.1	10.2 - 10.6	10.7 - 13.9	14.0 - 14.6	14.7 - 16.1	16.2	10.5	10.6 - 10.9	11.0 - 14.0	14.1 - 14.7	14.8 - 16.0	16.1
88.5	10.2	10.3 - 10.7	10.8 - 14.1	14.2 - 14.8	14.9 - 16.3	16.4	10.6	10.7 - 11.0	11.1 - 14.2	14.3 - 14.8	14.9 - 16.1	16.2
89.0	10.3	10.4 - 10.8	10.9 - 14.2	14.3 - 14.9	15.0 - 16.4	16.5	10.7	10.8 - 11.1	11.2 - 14.3	14.4 - 14.9	15.0 - 16.3	16.4
89.5	10.4	10.5 - 10.9	11.0 - 14.4	14.5 - 15.1	15.2 - 16.6	16.7	10.8	10.9 - 11.2	11.3 - 14.4	14.5 - 15.1	15.2 - 16.4	16.5
90.0	10.5	10.6 - 11.0	11.1 - 14.5	14.6 - 15.2	15.3 - 16.8	16.9	10.9	11.0 - 11.4	11.5 - 14.6	14.7 - 15.2	15.3 - 16.6	16.7
90.5	10.6	10.7 - 11.1	11.2 - 14.6	14.7 - 15.4	15.5 - 16.9	17.0	11.0	11.1 - 11.5	11.6 - 14.7	14.8 - 15.3	15.4 - 16.7	16.8
91.0	10.8	10.9 - 11.2	11.3 - 14.8	14.9 - 15.5	15.6 - 17.1	17.2	11.1	11.2 - 11.6	11.7 - 14.8	14.9 - 15.5	15.6 - 16.9	17.0
91.5	10.9	11.0 - 11.3	11.4 - 14.9	15.0 - 15.7	15.8 - 17.3	17.4	11.2	11.3 - 11.7	11.8 - 15.0	15.1 - 15.6	15.7 - 17.0	17.1
92.0	11.0	11.1 - 11.4	11.5 - 15.1	15.2 - 15.8	15.9 - 17.4	17.5	11.3	11.4 - 11.8	11.9 - 15.1	15.2 - 15.8	15.9 - 17.2	17.3
92.5	11.1	11.2 - 11.5	11.6 - 15.2	15.3 - 16.0	16.1 - 17.6	17.7	11.4	11.5 - 11.9	12.0 - 15.2	15.3 - 15.9	16.0 - 17.3	17.4
93.0	11.2	11.3 - 11.6	11.7 - 15.4	15.5 - 16.1	16.2 - 17.8	17.9	11.5	11.6 - 12.0	12.1 - 15.4	15.5 - 16.0	16.1 - 17.5	17.6
93.5	11.3	11.4 - 11.8	11.9 - 15.5	15.6 - 16.3	16.4 - 17.9	18.0	11.6	11.7 - 12.1	12.2 - 15.5	15.6 - 16.2	16.3 - 17.6	17.7

ข้อมูล : ประยุกต์มาตรฐานการเจริญเติบโตขององค์การอนามัยโลก ปี ค.ศ. 2006

จัดทำโดย สำนักโภชนาการ กรมอนามัย ปี พ.ศ. 2558

ตารางที่ 3 มาตรฐานการเจริญเติบโตเด็กอายุ 2 – 5 ปี น้าหนักตามเกณฑ์ส่วนสูง (ต่อ)

ส่วนสูง	เพศหญิง						เพศชาย					
	ผอม	ค่อนข้างผอม	สมส่วน	ท้วม	เริ่มอ้วน	อ้วน	ผอม	ค่อนข้างผอม	สมส่วน	ท้วม	เริ่มอ้วน	อ้วน
	(<-2SD)	(-2SD ถึง <1.5SD)	(-1.5SD ถึง 1.5SD)	(>+1.5SD ถึง +2SD)	(>+2SD ถึง +3SD)	(>+3SD)	(<-2SD)	(-2SD ถึง <1.5SD)	(-1.5SD ถึง 1.5SD)	(>+1.5SD ถึง +2SD)	(>+2SD ถึง +3SD)	(>+3SD)
94.0	11.4	11.5 - 11.9	12.0 - 15.7	15.8 - 16.4	16.5 - 18.1	18.2	11.7	11.8 - 12.2	12.3 - 15.6	15.7 - 16.3	16.4 - 17.8	17.9
94.5	11.5	11.6 - 12.0	12.1 - 15.8	15.9 - 16.6	16.7 - 18.3	18.4	11.8	11.9 - 12.3	12.4 - 15.8	15.9 - 16.5	16.6 - 17.9	18.0
95.0	11.6	11.7 - 12.1	12.2 - 16.0	16.1 - 16.7	16.8 - 18.5	18.6	11.9	12.0 - 12.4	12.5 - 15.9	16.0 - 16.6	16.7 - 18.1	18.2
95.5	11.7	11.8 - 12.2	12.3 - 16.1	16.2 - 16.9	17.0 - 18.6	18.7	12.0	12.1 - 12.5	12.6 - 16.0	16.1 - 16.7	16.8 - 18.3	18.4
96.0	11.8	11.9 - 12.3	12.4 - 16.2	16.3 - 17.0	17.1 - 18.8	18.9	12.1	12.2 - 12.6	12.7 - 16.2	16.3 - 16.9	17.0 - 18.4	18.5
96.5	11.9	12.0 - 12.4	12.5 - 16.4	16.5 - 17.2	17.3 - 19.0	19.1	12.2	12.3 - 12.7	12.8 - 16.3	16.4 - 17.0	17.1 - 18.6	18.7
97.0	12.0	12.1 - 12.5	12.6 - 16.6	16.7 - 17.4	17.5 - 19.2	19.3	12.3	12.4 - 12.8	12.9 - 16.5	16.6 - 17.2	17.3 - 18.8	18.9
97.5	12.1	12.2 - 12.6	12.7 - 16.7	16.8 - 17.5	17.6 - 19.3	19.4	12.4	12.5 - 12.9	13.0 - 16.6	16.7 - 17.4	17.5 - 18.9	19.0
98.0	12.2	12.3 - 12.8	12.9 - 16.9	17.0 - 17.7	17.8 - 19.5	19.6	12.5	12.6 - 13.0	13.1 - 16.8	16.9 - 17.5	17.6 - 19.1	19.2
98.5	12.3	12.4 - 12.9	13.0 - 17.0	17.1 - 17.9	18.0 - 19.7	19.8	12.7	12.8 - 13.2	13.3 - 16.9	17.0 - 17.7	17.8 - 19.3	19.4
99.0	12.4	12.5 - 13.0	13.1 - 17.2	17.3 - 18.0	18.1 - 19.9	20.0	12.8	12.9 - 13.3	13.4 - 17.1	17.2 - 17.9	18.0 - 19.5	19.6
99.5	12.6	12.7 - 13.1	13.2 - 17.3	17.4 - 18.2	18.3 - 20.1	20.2	12.9	13.0 - 13.4	13.5 - 17.3	17.4 - 18.0	18.1 - 19.7	19.8
100.0	12.7	12.8 - 13.2	13.3 - 17.5	17.6 - 18.4	18.5 - 20.3	20.4	13.0	13.1 - 13.5	13.6 - 17.4	17.5 - 18.2	18.3 - 19.9	20.0
100.5	12.8	12.9 - 13.4	13.5 - 17.7	17.8 - 18.6	18.7 - 20.5	20.6	13.1	13.2 - 13.6	13.7 - 17.6	17.7 - 18.4	18.5 - 20.1	20.2

ข้อมูล : ประยุกต์มาตรฐานการเจริญเติบโตขององค์การอนามัยโลก ปี ค.ศ. 2006

จัดทำโดย สำนักโภชนาการ กรมอนามัย ปี พ.ศ. 2558



ตารางที่ 3 มาตรฐานการเจริญเติบโตเด็กอายุ 2 – 5 ปี น้ำหนักตามเกณฑ์ส่วนสูง (ต่อ)

ส่วนสูง	เพศหญิง						เพศชาย					
	ผอม	ค่อนข้างผอม	สมส่วน	ท้วม	เริ่มอ้วน	อ้วน	ผอม	ค่อนข้างผอม	สมส่วน	ท้วม	เริ่มอ้วน	อ้วน
	(<-2SD)	(-2SD ถึง <1.5SD)	(-1.5SD ถึง 1.5SD)	(>+1.5SD ถึง +2SD)	(>+2SD ถึง +3SD)	(>+3SD)	(<-2SD)	(-2SD ถึง <1.5SD)	(-1.5SD ถึง 1.5SD)	(>+1.5SD ถึง +2SD)	(>+2SD ถึง +3SD)	(>+3SD)
101.0	12.9	13.0 - 13.5	13.6 - 17.9	18.0 - 18.7	18.8 - 20.7	20.8	13.2	13.3 - 13.8	13.9 - 17.8	17.9 - 18.5	18.6 - 20.3	20.4
101.5	13.0	13.1 - 13.6	13.7 - 18.0	18.1 - 18.9	19.0 - 20.9	21.0	13.3	13.4 - 13.9	14.0 - 17.9	18.0 - 18.7	18.8 - 20.5	20.6
102.0	13.2	13.3 - 13.7	13.8 - 18.2	18.3 - 19.1	19.2 - 21.1	21.2	13.5	13.6 - 14.0	14.1 - 18.1	18.2 - 18.9	19.0 - 20.7	20.8
102.5	13.3	13.4 - 13.9	14.0 - 18.4	18.5 - 19.3	19.4 - 21.4	21.5	13.6	13.7 - 14.1	14.2 - 18.3	18.4 - 19.1	19.2 - 20.9	21.0
103.0	13.4	13.5 - 14.0	14.1 - 18.6	18.7 - 19.5	19.6 - 21.6	21.7	13.7	13.8 - 14.3	14.4 - 18.5	18.6 - 19.3	19.4 - 21.1	21.2
103.5	13.5	13.6 - 14.1	14.2 - 18.8	18.9 - 19.7	19.8 - 21.8	21.9	13.8	13.9 - 14.4	14.5 - 18.6	18.7 - 19.5	19.6 - 21.3	21.4
104.0	13.7	13.8 - 14.3	14.4 - 19.0	19.1 - 19.9	20.0 - 22.0	22.1	13.9	14.0 - 14.5	14.6 - 18.8	18.9 - 19.7	19.8 - 21.6	21.7
104.5	13.8	13.9 - 14.4	14.5 - 19.2	19.3 - 20.1	20.2 - 22.3	22.4	14.1	14.2 - 14.6	14.7 - 19.0	19.1 - 19.9	20.0 - 21.8	21.9
105.0	13.9	14.0 - 14.6	14.7 - 19.3	19.4 - 20.3	20.4 - 22.5	22.6	14.2	14.3 - 14.8	14.9 - 19.2	19.3 - 20.1	20.2 - 22.0	22.1
105.5	14.1	14.2 - 14.7	14.8 - 19.6	19.7 - 20.5	20.6 - 22.7	22.8	14.3	14.4 - 14.9	15.0 - 19.4	19.5 - 20.3	20.4 - 22.2	22.3
106.0	14.2	14.3 - 14.9	15.0 - 19.8	19.9 - 20.8	20.9 - 23.0	23.1	14.4	14.5 - 15.0	15.1 - 19.6	19.7 - 20.5	20.6 - 22.5	22.6
106.5	14.4	14.5 - 15.0	15.1 - 20.0	20.1 - 21.0	21.1 - 23.2	23.3	14.6	14.7 - 15.2	15.3 - 19.8	19.9 - 20.7	20.8 - 22.7	22.8
107.0	14.5	14.6 - 15.2	15.3 - 20.2	20.3 - 21.2	21.3 - 23.5	23.6	14.7	14.8 - 15.3	15.4 - 20.0	20.1 - 20.9	21.0 - 22.9	23.0
107.5	14.6	14.7 - 15.3	15.4 - 20.4	20.5 - 21.4	21.5 - 23.7	23.8	14.8	14.9 - 15.5	15.6 - 20.2	20.3 - 21.1	21.2 - 23.2	23.3

ข้อมูล : ประยุกต์มาตรฐานการเจริญเติบโตขององค์การอนามัยโลก ปี ค.ศ. 2006

จัดทำโดย สำนักโภชนาการ กรมอนามัย ปี พ.ศ. 2558

ตารางที่ 3 มาตรฐานการเจริญเติบโตเด็กอายุ 2 - 5 ปี น้ำหนักตามเกณฑ์ส่วนสูง (ต่อ)

ส่วนสูง	เพศหญิง						เพศชาย					
	ผอม	ค่อนข้างผอม	สมส่วน	ท้วม	เริ่มอ้วน	อ้วน	ผอม	ค่อนข้างผอม	สมส่วน	ท้วม	เริ่มอ้วน	อ้วน
	(<-2SD)	(-2SD ถึง <1.5SD)	(-1.5SD ถึง 1.5SD)	(>+1.5SD ถึง +2SD)	(>+2SD ถึง +3SD)	(>+3SD)	(<-2SD)	(-2SD ถึง <1.5SD)	(-1.5SD ถึง 1.5SD)	(>+1.5SD ถึง +2SD)	(>+2SD ถึง +3SD)	(>+3SD)
108.0	14.8	14.9 - 15.5	15.6 - 20.6	20.7 - 21.7	21.8 - 24.0	24.1	15.0	15.1 - 15.6	15.7 - 20.4	20.5 - 21.3	21.4 - 23.4	23.5
108.5	14.9	15.0 - 15.6	15.7 - 20.8	20.9 - 21.9	22.0 - 24.3	24.4	15.1	15.2 - 15.7	15.8 - 20.6	20.7 - 21.5	21.6 - 23.7	23.8
109.0	15.1	15.2 - 15.8	15.9 - 21.1	21.2 - 22.1	22.2 - 24.5	24.6	15.2	15.3 - 15.9	16.0 - 20.8	20.9 - 21.8	21.9 - 23.9	24.0
109.5	15.3	15.4 - 15.9	16.0 - 21.3	21.4 - 22.4	22.5 - 24.8	24.9	15.4	15.5 - 16.0	16.1 - 21.0	21.1 - 22.0	22.1 - 24.2	24.3
110.0	15.4	15.5 - 16.1	16.2 - 21.5	21.6 - 22.6	22.7 - 25.1	25.2	15.5	15.6 - 16.2	16.3 - 21.2	21.3 - 22.2	22.3 - 24.4	24.5
110.5	15.6	15.7 - 16.3	16.4 - 21.8	21.9 - 22.9	23.0 - 25.4	25.5	15.7	15.8 - 16.3	16.4 - 21.4	21.5 - 22.4	22.5 - 24.7	24.8
111.0	15.7	15.8 - 16.4	16.5 - 22.0	22.1 - 23.1	23.2 - 25.7	25.8	15.8	15.9 - 16.5	16.6 - 21.6	21.7 - 22.7	22.8 - 25.0	25.1
111.5	15.9	16.0 - 16.6	16.7 - 22.2	22.3 - 23.4	23.5 - 26.0	26.1	15.9	16.0 - 16.6	16.7 - 21.9	22.0 - 22.9	23.0 - 25.2	25.3
112.0	16.1	16.2 - 16.8	16.9 - 22.5	22.6 - 23.6	23.7 - 26.2	26.3	16.1	16.2 - 16.8	16.9 - 22.1	22.2 - 23.1	23.2 - 25.5	25.6
112.5	16.2	16.3 - 17.0	17.1 - 22.7	22.8 - 23.9	24.0 - 26.5	26.6	16.2	16.3 - 16.9	17.0 - 22.3	22.4 - 23.4	23.5 - 25.8	25.9
113.0	16.4	16.5 - 17.1	17.2 - 23.0	23.1 - 24.2	24.3 - 26.8	26.9	16.4	16.5 - 17.1	17.2 - 22.5	22.6 - 23.6	23.7 - 26.0	26.1
113.5	16.6	16.7 - 17.3	17.4 - 23.2	23.3 - 24.4	24.5 - 27.1	27.2	16.5	16.6 - 17.3	17.4 - 22.8	22.9 - 23.9	24.0 - 26.3	26.4
114.0	16.7	16.8 - 17.5	17.6 - 23.5	23.6 - 24.7	24.8 - 27.4	27.5	16.7	16.8 - 17.4	17.5 - 23.0	23.1 - 24.1	24.2 - 26.6	26.7
114.5	16.9	17.0 - 17.7	17.8 - 23.7	23.8 - 25.0	25.1 - 27.8	27.9	16.8	16.9 - 17.6	17.7 - 23.2	23.3 - 24.4	24.5 - 26.9	27.0

ข้อมูล : ประยุกต์มาตรฐานการเจริญเติบโตขององค์การอนามัยโลก ปี ค.ศ. 2006

จัดทำโดย สำนักโภชนาการ กรมอนามัย ปี พ.ศ. 2558

ตารางที่ 3 มาตรฐานการเจริญเติบโตเด็กอายุ 2 – 5 ปี น้ำหนักตามเกณฑ์ส่วนสูง (ต่อ)

ส่วนสูง	เพศหญิง						เพศชาย					
	ผอม	ค่อนข้างผอม	สมส่วน	ท้วม	เริ่มอ้วน	อ้วน	ผอม	ค่อนข้างผอม	สมส่วน	ท้วม	เริ่มอ้วน	อ้วน
	(<-2SD)	(-2SD ถึง <1.5SD)	(-1.5SD ถึง 1.5SD)	(>+1.5SD ถึง +2SD)	(>+2SD ถึง +3SD)	(>+3SD)	(<-2SD)	(-2SD ถึง <1.5SD)	(-1.5SD ถึง 1.5SD)	(>+1.5SD ถึง +2SD)	(>+2SD ถึง +3SD)	(>+3SD)
115.0	17.1	17.2 - 17.9	18.0 - 24.0	24.1 - 25.2	25.3 - 28.1	28.2	17.0	17.1 - 17.7	17.8 - 23.5	23.6 - 24.6	24.7 - 27.2	27.3
115.5	17.2	17.3 - 18.0	18.1 - 24.2	24.3 - 25.5	25.6 - 28.4	28.5	17.1	17.2 - 17.9	18.0 - 23.7	23.8 - 24.9	25.0 - 27.5	27.6
116.0	17.4	17.5 - 18.2	18.3 - 24.5	24.6 - 25.8	25.9 - 28.7	28.8	17.3	17.4 - 18.1	18.2 - 23.9	24.0 - 25.1	25.2 - 27.8	27.9
116.5	17.6	17.7 - 18.4	18.5 - 24.7	24.8 - 26.1	26.2 - 29.0	29.1	17.4	17.5 - 18.2	18.3 - 24.2	24.3 - 25.4	25.5 - 28.0	28.1
117.0	17.7	17.8 - 18.6	18.7 - 25.0	25.1 - 26.3	26.4 - 29.3	29.4	17.6	17.7 - 18.4	18.5 - 24.4	24.5 - 25.6	25.7 - 28.3	28.4
117.5	17.9	18.0 - 18.8	18.9 - 25.3	25.4 - 26.6	26.7 - 29.6	29.7	17.8	17.9 - 18.6	18.7 - 24.6	24.7 - 25.9	26.0 - 28.6	28.7
118.0	18.1	18.2 - 18.9	19.0 - 25.5	25.6 - 26.9	27.0 - 29.9	30.0	17.9	18.0 - 18.7	18.8 - 24.9	25.0 - 26.1	26.2 - 28.9	29.0
118.5	18.3	18.4 - 19.1	19.2 - 25.8	25.9 - 27.2	27.3 - 30.3	30.4	18.1	18.2 - 18.9	19.0 - 25.1	25.2 - 26.4	26.5 - 29.2	29.3
119.0	18.4	18.5 - 19.3	19.4 - 26.0	26.1 - 27.4	27.5 - 30.6	30.7	18.2	18.3 - 19.0	19.1 - 25.4	25.5 - 26.6	26.7 - 29.5	29.6
119.5	18.6	18.7 - 19.5	19.6 - 26.3	26.4 - 27.7	27.8 - 30.9	31.0	18.4	18.5 - 19.2	19.3 - 25.6	25.7 - 26.9	27.0 - 29.8	29.9
120.0	18.8	18.9 - 19.7	19.8 - 26.6	26.7 - 28.0	28.1 - 31.2	31.3	18.5	18.6 - 19.4	19.5 - 25.8	25.9 - 27.2	27.3 - 30.1	30.2

ข้อมูล : ประยุกต์มาตรฐานการเจริญเติบโตขององค์การอนามัยโลก ปี ค.ศ. 2006

จัดทำโดย สำนักโภชนาการ กรมอนามัย ปี พ.ศ. 2558

ตารางที่ 4 เกณฑ์อ้างอิงการเจริญเติบโตส่วนสูงตามเกณฑ์อายุ (เด็กอายุ 6 – 9 ปี)

อายุ		ส่วนสูงตามเกณฑ์อายุ (เซนติเมตร) เพศหญิง					ส่วนสูงตามเกณฑ์อายุ (เซนติเมตร) เพศชาย				
ปี	เดือน	เตี้ย	ค่อนข้างเตี้ย	สูงตามเกณฑ์	ค่อนข้างสูง	สูง	เตี้ย	ค่อนข้างเตี้ย	สูงตามเกณฑ์	ค่อนข้างสูง	สูง
		<-2 SD	-2 SD ถึง <-1.5 SD	-1.5 SD ถึง +1.5 SD	>+1.5 SD ถึง +2 SD	>+2 SD	<-2 SD	-2 SD ถึง <-1.5 SD	-1.5 SD ถึง +1.5 SD	>+1.5 SD ถึง +2 SD	>+2 SD
6	0	105.0	105.1 - 107.5	107.6 - 122.0	122.1 - 124.5	124.6	105.8	105.9 - 108.0	108.1 - 122.0	122.1 - 124.4	124.5
6	1	105.4	105.5 - 107.9	108.0 - 122.4	122.5 - 124.9	125.0	106.2	106.3 - 108.4	108.5 - 122.5	122.6 - 124.9	125.0
6	2	105.8	105.9 - 108.4	108.5 - 122.9	123.0 - 125.4	125.5	106.7	106.8 - 108.9	109.0 - 122.9	123.0 - 125.4	125.5
6	3	106.2	106.3 - 108.8	108.9 - 123.3	123.4 - 125.8	125.9	107.1	107.2 - 109.3	109.4 - 123.4	123.5 - 125.9	126.0
6	4	106.7	106.8 - 109.3	109.4 - 123.8	123.9 - 126.3	126.4	107.5	107.6 - 109.7	109.8 - 123.9	124.0 - 126.4	126.5
6	5	107.1	107.2 - 109.7	109.8 - 124.2	124.3 - 126.8	126.9	108.0	108.1 - 110.2	110.3 - 124.4	124.5 - 126.9	127.0
6	6	107.5	107.6 - 110.2	110.3 - 124.7	124.8 - 127.2	127.3	108.4	108.5 - 110.6	110.7 - 124.9	125.0 - 127.4	127.5
6	7	108.0	108.1 - 110.6	110.7 - 125.1	125.2 - 127.7	127.8	108.8	108.9 - 111.1	111.2 - 125.4	125.5 - 127.9	128.0
6	8	108.4	108.5 - 111.0	111.1 - 125.6	125.7 - 128.1	128.2	109.3	109.4 - 111.5	111.6 - 125.9	126.0 - 128.5	128.6
6	9	108.8	108.9 - 111.5	111.6 - 126.0	126.1 - 128.6	128.7	109.7	109.8 - 112.0	112.1 - 126.4	126.5 - 129.0	129.1
6	10	109.2	109.3 - 111.9	112.0 - 126.5	126.6 - 129.1	129.2	110.2	110.3 - 112.4	112.5 - 126.9	127.0 - 129.5	129.6
6	11	109.7	109.8 - 112.4	112.5 - 126.9	127.0 - 129.5	129.6	110.6	110.7 - 112.9	113.0 - 127.4	127.5 - 130.0	130.1

ข้อมูล : คู่มือการใช้เกณฑ์อ้างอิงการเจริญเติบโตของเด็กอายุ 6 – 19 ปี

จัดทำโดย สำนักโภชนาการ กรมอนามัย ปี พ.ศ. 2563

ตารางที่ 4 เกณฑ์อ้างอิงการเจริญเติบโตส่วนสูงตามเกณฑ์อายุ (เด็กอายุ 6 – 9 ปี) (ต่อ)

อายุ		ส่วนสูงตามเกณฑ์อายุ (เซนติเมตร) เพศหญิง					ส่วนสูงตามเกณฑ์อายุ (เซนติเมตร) เพศชาย				
ปี	เดือน	เตี้ย	ค่อนข้างเตี้ย	สูงตามเกณฑ์	ค่อนข้างสูง	สูง	เตี้ย	ค่อนข้างเตี้ย	สูงตามเกณฑ์	ค่อนข้างสูง	สูง
		<-2 SD	-2 SD ถึง <-1.5 SD	-1.5 SD ถึง +1.5 SD	>+1.5 SD ถึง +2 SD	>+2 SD	<-2 SD	-2 SD ถึง <-1.5 SD	-1.5 SD ถึง +1.5 SD	>+1.5 SD ถึง +2 SD	>+2 SD
7	0	110.1	110.2 - 112.8	112.9 - 127.4	127.5 - 130.0	130.1	111.0	111.1 - 113.3	113.4 - 128.0	128.1 - 130.5	130.6
7	1	110.5	110.6 - 113.2	113.3 - 127.9	128.0 - 130.5	130.6	111.5	111.6 - 113.8	113.9 - 128.5	128.6 - 131.0	131.1
7	2	111.0	111.1 - 113.7	113.8 - 128.4	128.5 - 131.0	131.1	111.9	112.0 - 114.2	114.3 - 129.0	129.1 - 131.6	131.7
7	3	111.4	111.5 - 114.1	114.2 - 128.9	129.0 - 131.5	131.6	112.3	112.4 - 114.6	114.7 - 129.5	129.6 - 132.1	132.2
7	4	111.8	111.9 - 114.5	114.6 - 129.4	129.5 - 132.1	132.2	112.7	112.8 - 115.1	115.2 - 129.9	130.0 - 132.6	132.7
7	5	112.2	112.3 - 114.9	115.0 - 129.9	130.0 - 132.6	132.7	113.1	113.2 - 115.5	115.6 - 130.4	130.5 - 133.1	133.2
7	6	112.7	112.8 - 115.3	115.4 - 130.4	130.5 - 133.1	133.2	113.5	113.6 - 115.9	116.0 - 130.9	131.0 - 133.6	133.7
7	7	113.1	113.2 - 115.7	115.8 - 130.8	130.9 - 133.6	133.7	113.9	114.0 - 116.3	116.4 - 131.4	131.5 - 134.0	134.1
7	8	113.5	113.6 - 116.1	116.2 - 131.3	131.4 - 134.1	134.2	114.3	114.4 - 116.7	116.8 - 131.9	132.0 - 134.5	134.6
7	9	114.0	114.1 - 116.4	116.5 - 131.8	131.9 - 134.6	134.7	114.7	114.8 - 117.1	117.2 - 132.3	132.4 - 135.0	135.1
7	10	114.4	114.5 - 116.8	116.9 - 132.3	132.4 - 135.2	135.3	115.1	115.2 - 117.5	117.6 - 132.8	132.9 - 135.5	135.6
7	11	114.8	114.9 - 117.2	117.3 - 132.9	133.0 - 135.7	135.8	115.5	115.6 - 117.9	118.0 - 133.3	133.4 - 136.0	136.1

ข้อมูล : คู่มือการใช้เกณฑ์อ้างอิงการเจริญเติบโตของเด็กอายุ 6 – 19 ปี

จัดทำโดย สำนักโภชนาการ กรมอนามัย ปี พ.ศ. 2563

ตารางที่ 4 เกณฑ์อ้างอิงการเจริญเติบโตส่วนสูงตามเกณฑ์อายุ (เด็กอายุ 6 – 9 ปี) (ต่อ)

อายุ		ส่วนสูงตามเกณฑ์อายุ (เซนติเมตร) เพศหญิง					ส่วนสูงตามเกณฑ์อายุ (เซนติเมตร) เพศชาย				
ปี	เดือน	เตี้ย	ค่อนข้างเตี้ย	สูงตามเกณฑ์	ค่อนข้างสูง	สูง	เตี้ย	ค่อนข้างเตี้ย	สูงตามเกณฑ์	ค่อนข้างสูง	สูง
		<-2 SD	-2 SD ถึง <-1.5 SD	-1.5 SD ถึง +1.5 SD	>+1.5 SD ถึง +2 SD	>+2 SD	<-2 SD	-2 SD ถึง <-1.5 SD	-1.5 SD ถึง +1.5 SD	>+1.5 SD ถึง +2 SD	>+2 SD
8	0	115.3	115.4 - 117.6	117.7 - 133.4	133.5 - 136.2	136.3	115.8	115.9 - 118.3	118.4 - 133.7	133.8 - 136.4	136.5
8	1	115.6	115.7 - 118.0	118.1 - 133.9	134.0 - 136.8	136.9	116.2	116.3 - 118.6	118.7 - 134.2	134.3 - 136.9	137.0
8	2	116.0	116.1 - 118.4	118.5 - 134.4	134.5 - 137.3	137.4	116.6	116.7 - 119.0	119.1 - 134.7	134.8 - 137.4	137.5
8	3	116.4	116.5 - 118.9	119.0 - 135.0	135.1 - 137.9	138.0	116.9	117.0 - 119.4	119.5 - 135.1	135.2 - 137.9	138.0
8	4	116.8	116.9 - 119.3	119.4 - 135.5	135.6 - 138.5	138.6	117.3	117.4 - 119.8	119.9 - 135.6	135.7 - 138.4	138.5
8	5	117.2	117.3 - 119.7	119.8 - 136.1	136.2 - 139.1	139.2	117.7	117.8 - 120.1	120.2 - 136.0	136.1 - 138.8	138.9
8	6	117.6	117.7 - 120.1	120.2 - 136.7	136.8 - 139.7	139.8	118.0	118.1 - 120.5	120.6 - 136.5	136.6 - 139.3	139.4
8	7	118.0	118.1 - 120.6	120.7 - 137.3	137.4 - 140.3	140.4	118.4	118.5 - 120.9	121.0 - 137.0	137.1 - 139.8	139.9
8	8	118.5	118.6 - 121.0	121.1 - 137.9	138.0 - 141.0	141.1	118.7	118.8 - 121.3	121.4 - 137.4	137.5 - 140.3	140.4
8	9	118.9	119.0 - 121.5	121.6 - 138.5	138.6 - 141.6	141.7	119.1	119.2 - 121.6	121.7 - 137.9	138.0 - 140.7	140.8
8	10	119.3	119.4 - 121.9	122.0 - 139.1	139.2 - 142.3	142.4	119.4	119.5 - 122.0	122.1 - 138.4	138.5 - 141.2	141.3
8	11	119.8	119.9 - 122.4	122.5 - 139.8	139.9 - 142.9	143.0	119.8	119.9 - 122.3	122.4 - 138.8	138.9 - 141.7	141.8

ข้อมูล : คู่มือการใช้เกณฑ์อ้างอิงการเจริญเติบโตของเด็กอายุ 6 – 19 ปี

จัดทำโดย สำนักโภชนาการ กรมอนามัย ปี พ.ศ. 2563

ตารางที่ 4 เกณฑ์อ้างอิงการเจริญเติบโตส่วนสูงตามเกณฑ์อายุ (เด็กอายุ 6 – 9 ปี) (ต่อ)

อายุ		ส่วนสูงตามเกณฑ์อายุ (เซนติเมตร) เพศหญิง					ส่วนสูงตามเกณฑ์อายุ (เซนติเมตร) เพศชาย				
ปี	เดือน	เตี้ย	ค่อนข้างเตี้ย	สูงตามเกณฑ์	ค่อนข้างสูง	สูง	เตี้ย	ค่อนข้างเตี้ย	สูงตามเกณฑ์	ค่อนข้างสูง	สูง
		<-2 SD	-2 SD ถึง <-1.5 SD	-1.5 SD ถึง +1.5 SD	>+1.5 SD ถึง +2 SD	>+2 SD	<-2 SD	-2 SD ถึง <-1.5 SD	-1.5 SD ถึง +1.5 SD	>+1.5 SD ถึง +2 SD	>+2 SD
9	0	120.2	120.3 - 122.9	123.0 - 140.4	140.5 - 143.6	143.7	120.1	120.2 - 122.7	122.8 - 139.3	139.4 - 142.2	142.3
9	1	120.6	120.7 - 123.3	123.4 - 141.0	141.1 - 144.2	144.3	120.4	120.5 - 123.1	123.2 - 139.8	139.9 - 142.7	142.8
9	2	121.1	121.2 - 123.8	123.9 - 141.7	141.8 - 144.9	145.0	120.8	120.9 - 123.4	123.5 - 140.2	140.3 - 143.2	143.3
9	3	121.6	121.7 - 124.3	124.4 - 142.4	142.5 - 145.6	145.7	121.1	121.2 - 123.8	123.9 - 140.7	140.8 - 143.7	143.8
9	4	122.0	122.1 - 124.8	124.9 - 143.0	143.1 - 146.3	146.4	121.5	121.6 - 124.1	124.2 - 141.2	141.3 - 144.2	144.3
9	5	122.5	122.6 - 125.3	125.4 - 143.7	143.8 - 147.0	147.1	121.8	121.9 - 124.5	124.6 - 141.7	141.8 - 144.7	144.8
9	6	123.0	123.1 - 125.8	125.9 - 144.3	144.4 - 147.7	147.8	122.2	122.3 - 124.9	125.0 - 142.2	142.3 - 145.2	145.3
9	7	123.4	123.5 - 126.3	126.4 - 145.0	145.1 - 148.4	148.5	122.5	122.6 - 125.2	125.3 - 142.7	142.8 - 145.7	145.8
9	8	123.9	124.0 - 126.8	126.9 - 145.7	145.8 - 149.1	149.2	122.8	122.9 - 125.6	125.7 - 143.2	143.3 - 146.2	146.3
9	9	124.4	124.5 - 127.4	127.5 - 146.4	146.5 - 149.8	149.9	123.2	123.3 - 125.9	126.0 - 143.7	143.8 - 146.8	146.9
9	10	124.9	125.0 - 127.9	128.0 - 147.0	147.1 - 150.5	150.6	123.5	123.6 - 126.3	126.4 - 144.2	144.3 - 147.3	147.4
9	11	125.4	125.5 - 128.4	128.5 - 147.7	147.8 - 151.1	151.2	123.8	123.9 - 126.7	126.8 - 144.7	144.8 - 147.8	147.9

ข้อมูล : คู่มือการใช้เกณฑ์อ้างอิงการเจริญเติบโตของเด็กอายุ 6 – 19 ปี

จัดทำโดย สำนักโภชนาการ กรมอนามัย ปี พ.ศ. 2563

ตารางที่ 5 เกณฑ์อ้างอิงการเจริญเติบโตน้ำหนักตามเกณฑ์ส่วนสูง (เด็กอายุ 6 – 9 ปี)

ส่วนสูง (ซม.)	น้ำหนักตามเกณฑ์ส่วนสูง (กิโลกรัม) เพศหญิง						น้ำหนักตามเกณฑ์ส่วนสูง (กิโลกรัม) เพศชาย					
	ผอม	ค่อนข้างผอม	สมส่วน	ท้วม	เริ่มอ้วน	อ้วน	ผอม	ค่อนข้างผอม	สมส่วน	ท้วม	เริ่มอ้วน	อ้วน
	<-2 SD	-2 SD ถึง <-1.5 SD	-1.5 SD ถึง +1.5 SD	>+1.5 SD ถึง +2 SD	>+2 SD ถึง +3 SD	>+3 SD	<-2 SD	-2 SD ถึง <-1.5 SD	-1.5 SD ถึง +1.5 SD	>+1.5 SD ถึง +2 SD	>+2 SD ถึง +3 SD	>+3 SD
120	18.8	18.9 - 19.7	19.8 - 26.6	26.7 - 28.0	28.1 - 31.2	31.3	18.5	18.6 - 19.4	19.5 - 25.8	25.9 - 27.2	27.3 - 30.1	30.2
121	19.0	19.1 - 20.0	20.1 - 27.1	27.2 - 28.6	28.7 - 32.0	32.1	18.9	19.0 - 19.7	19.8 - 26.5	26.6 - 27.9	28.0 - 31.0	31.1
122	19.3	19.4 - 20.3	20.4 - 27.7	27.8 - 29.3	29.4 - 32.8	32.9	19.2	19.3 - 20.1	20.2 - 27.1	27.2 - 28.6	28.7 - 31.9	32.0
123	19.6	19.7 - 20.5	20.6 - 28.3	28.4 - 29.9	30.0 - 33.5	33.6	19.5	19.6 - 20.4	20.5 - 27.7	27.8 - 29.3	29.4 - 32.7	32.8
124	19.8	19.9 - 20.8	20.9 - 28.9	29.0 - 30.5	30.6 - 34.3	34.4	19.9	20.0 - 20.8	20.9 - 28.3	28.4 - 30.0	30.1 - 33.6	33.7
125	20.1	20.2 - 21.1	21.2 - 29.4	29.5 - 31.2	31.3 - 35.1	35.2	20.2	20.3 - 21.2	21.3 - 29.0	29.1 - 30.6	30.7 - 34.5	34.6
126	20.4	20.5 - 21.5	21.6 - 30.0	30.1 - 31.8	31.9 - 36.0	36.1	20.5	20.6 - 21.5	21.6 - 29.6	29.7 - 31.3	31.4 - 35.5	35.6
127	20.7	20.8 - 21.8	21.9 - 30.6	30.7 - 32.5	32.6 - 36.9	37.0	20.9	21.0 - 21.9	22.0 - 30.2	30.3 - 32.0	32.1 - 36.5	36.6
128	21.0	21.1 - 22.1	22.2 - 31.2	31.3 - 33.1	33.2 - 37.7	37.8	21.2	21.3 - 22.2	22.3 - 30.8	30.9 - 32.7	32.8 - 37.4	37.5
129	21.3	21.4 - 22.4	22.5 - 31.8	31.9 - 33.8	33.9 - 38.6	38.7	21.5	21.6 - 22.6	22.7 - 31.5	31.6 - 33.4	33.5 - 38.4	38.5
130	21.6	21.7 - 22.8	22.9 - 32.4	32.5 - 34.5	34.6 - 39.5	39.6	21.9	22.0 - 23.0	23.1 - 32.1	32.2 - 34.1	34.2 - 39.4	39.5
131	21.9	22.0 - 23.1	23.2 - 33.1	33.2 - 35.2	35.3 - 40.5	40.6	22.2	22.3 - 23.4	23.5 - 32.8	32.9 - 34.9	35.0 - 40.4	40.5
132	22.2	22.3 - 23.5	23.6 - 33.8	33.9 - 36.0	36.1 - 41.6	41.7	22.6	22.7 - 23.8	23.9 - 33.5	33.6 - 35.7	35.8 - 41.4	41.5
133	22.5	22.6 - 23.8	23.9 - 34.5	34.6 - 36.8	36.9 - 42.6	42.7	23.0	23.1 - 24.2	24.3 - 34.3	34.4 - 36.5	36.6 - 42.4	42.5
134	22.9	23.0 - 24.2	24.3 - 35.2	35.3 - 37.6	37.7 - 43.7	43.8	23.4	23.5 - 24.6	24.7 - 35.0	35.1 - 37.4	37.5 - 43.5	43.6
135	23.2	23.3 - 24.5	24.6 - 35.9	36.0 - 38.4	38.5 - 44.7	44.8	23.8	23.9 - 25.1	25.2 - 35.8	35.9 - 38.3	38.4 - 44.6	44.7

ข้อมูล : คู่มือการใช้เกณฑ์อ้างอิงการเจริญเติบโตของเด็กอายุ 6 – 19 ปี

จัดทำโดย สำนักโภชนาการ กรมอนามัย ปี พ.ศ. 2563



ตารางที่ 5 เกณฑ์อ้างอิงการเจริญเติบโตน้ำหนักตามเกณฑ์ส่วนสูง (เด็กอายุ 6 – 9 ปี) (ต่อ)

ส่วนสูง (ซม.)	น้ำหนักตามเกณฑ์ส่วนสูง (กิโลกรัม) เพศหญิง							น้ำหนักตามเกณฑ์ส่วนสูง (กิโลกรัม) เพศชาย								
	ผอม	ค่อนข้างผอม		สมส่วน		ท้วม	เริ่มอ้วน	อ้วน	ผอม	ค่อนข้างผอม		สมส่วน		ท้วม	เริ่มอ้วน	อ้วน
	<-2 SD	-2 SD ถึง <-1.5 SD	-1.5 SD ถึง +1.5 SD		>+1.5 SD ถึง +2 SD		>+2 SD ถึง +3 SD	>+3 SD	<-2 SD	-2 SD ถึง <-1.5 SD	-1.5 SD ถึง +1.5 SD		>+1.5 SD ถึง +2 SD		>+2 SD ถึง +3 SD	>+3 SD
136	23.6	23.7 - 25.0	25.1 - 36.7	36.8 - 39.3	39.4 - 45.8	45.9	24.2	24.3 - 25.6	25.7 - 36.7	36.8 - 39.2	39.3 - 45.7	45.8				
137	24.0	24.1 - 25.4	25.5 - 37.5	37.6 - 40.2	40.3 - 46.9	47.0	24.7	24.8 - 26.0	26.1 - 37.5	37.6 - 40.1	40.2 - 46.9	47.0				
138	24.4	24.5 - 25.9	26.0 - 38.4	38.5 - 41.1	41.2 - 48.0	48.1	25.1	25.2 - 26.5	26.6 - 38.4	38.5 - 41.0	41.1 - 48.0	48.1				
139	24.9	25.0 - 26.4	26.5 - 39.3	39.4 - 42.2	42.3 - 49.2	49.3	25.6	25.7 - 27.0	27.1 - 39.2	39.3 - 42.0	42.1 - 49.1	49.2				
140	25.4	25.5 - 27.0	27.1 - 40.3	40.4 - 43.2	43.3 - 50.5	50.6	26.0	26.1 - 27.5	27.6 - 40.0	40.1 - 42.9	43.0 - 50.2	50.3				
141	25.9	26.0 - 27.6	27.7 - 41.3	41.4 - 44.3	44.4 - 51.8	51.9	26.5	26.6 - 28.0	28.1 - 40.9	41.0 - 43.8	43.9 - 51.4	51.5				
142	26.4	26.5 - 28.2	28.3 - 42.4	42.5 - 45.5	45.6 - 53.1	53.2	26.9	27.0 - 28.5	28.6 - 41.7	41.8 - 44.7	44.8 - 52.5	52.6				
143	27.0	27.1 - 28.8	28.9 - 43.5	43.6 - 46.7	46.8 - 54.5	54.6	27.4	27.5 - 29.0	29.1 - 42.6	42.7 - 45.6	45.7 - 53.6	53.7				
144	27.7	27.8 - 29.6	29.7 - 44.8	44.9 - 48.0	48.1 - 56.0	56.1	27.9	28.0 - 29.5	29.6 - 43.4	43.5 - 46.5	46.6 - 54.6	54.7				
145	28.4	28.5 - 30.4	30.5 - 46.1	46.2 - 49.4	49.5 - 57.6	57.7	28.4	28.5 - 30.1	30.2 - 44.2	44.3 - 47.4	47.5 - 55.7	55.8				
146	29.2	29.3 - 31.3	31.4 - 47.5	47.6 - 50.9	51.0 - 59.2	59.3	28.9	29.0 - 30.6	30.7 - 45.1	45.2 - 48.4	48.5 - 56.8	56.9				
147	30.1	30.2 - 32.2	32.3 - 48.8	48.9 - 52.4	52.5 - 60.8	60.9	29.4	29.5 - 31.2	31.3 - 46.0	46.1 - 49.3	49.4 - 57.9	58.0				
148	30.9	31.0 - 33.1	33.2 - 50.2	50.3 - 53.8	53.9 - 62.3	62.4	29.9	30.0 - 31.7	31.8 - 46.9	47.0 - 50.3	50.4 - 59.0	59.1				
149	31.8	31.9 - 34.0	34.1 - 51.5	51.6 - 55.1	55.2 - 63.8	63.9	30.5	30.6 - 32.3	32.4 - 47.8	47.9 - 51.3	51.4 - 60.2	60.3				
150	32.6	32.7 - 34.9	35.0 - 52.7	52.8 - 56.4	56.5 - 65.1	65.2	31.1	31.2 - 33.0	33.1 - 48.8	48.9 - 52.3	52.4 - 61.4	61.5				

ข้อมูล : คู่มือการใช้เกณฑ์อ้างอิงการเจริญเติบโตของเด็กอายุ 6 – 19 ปี

จัดทำโดย สำนักโภชนาการ กรมอนามัย ปี พ.ศ. 2563

ตารางการใช้ดัชนีร่วมในการแปลผลภาวะโภชนาการ

ลำดับที่	ดัชนี			การแปลผลภาวะโภชนาการหรือการเจริญเติบโต
	น้ำหนักตามอายุ	ส่วนสูงตามอายุ	น้ำหนักตามส่วนสูง	
1.	น้อยกว่าเกณฑ์มาก	เตี้ย	ผอม	เป็นเด็กที่ขาดอาหารจนมีผลให้ตัวเตี้ยและการขาดอาหารยังมีอยู่อย่างต่อเนื่อง
2.	น้อยกว่าเกณฑ์	เตี้ย	สมส่วน	น้ำหนักมีน้อยกว่าเกณฑ์มีผลจากความเตี้ย ซึ่งเป็นผลจากการขาดอาหารมานานในอดีต ปัจจุบันมีรูปร่างเตี้ย สมส่วนไม่ถึงกับผอม
3.	ตามเกณฑ์	เตี้ย	เริ่มอ้วน	อาจขาดอาหารมานานในอดีต แต่ปัจจุบันได้รับอาหารเกิน โดยเฉพาะอย่างยิ่งด้านพลังงาน ควรกระตุ้นการเจริญเติบโตด้านส่วนสูง ด้วยการออกกำลังกาย
4.	มากเกินเกณฑ์	เตี้ย	อ้วน	อาจขาดอาหารนานในอดีต ทำให้ตัวเตี้ย แต่ปัจจุบันได้รับอาหารเกินมาก จนเป็นเด็กอ้วนเตี้ย
5.	น้อยกว่าเกณฑ์	สูงตามเกณฑ์	ผอม	เด็กเติบโตปกติดี แต่ขณะนี้ขาดอาหาร น้ำหนักจึงน้อยกว่าเกณฑ์และรูปร่างผอม (เติบโตปกติแต่ผอม)
6.	ตามเกณฑ์	สูงตามเกณฑ์	สมส่วน	เด็กเติบโตปกติดี ทั้งน้ำหนักและส่วนสูง
7.	มากเกินเกณฑ์	สูงตามเกณฑ์	เริ่มอ้วน	เด็กเติบโตปกติดี แต่เริ่มได้อาหารมากเกินไปหรือออกกำลังกายน้อยไป น้ำหนักจึงค่อนข้างมากและเริ่มอ้วน
8.	น้อยกว่าเกณฑ์	สูง	ผอม	เป็นเด็กผอมสูงมีอัตราการเติบโตด้านโครงสร้างค่อนข้างดี แต่ขณะนี้ได้พลังงานจากอาหารไม่มากพอกับการเพิ่มของส่วนสูง มักเป็นเด็กที่เข้าสู่วัยรุ่นซึ่งส่วนสูงจะเพิ่มเร็วมาก
9.	ตามเกณฑ์	สูง	ผอม	เป็นเด็กลักษณะเดียวกันลำดับที่ 8 แต่อาจไม่ถึงกับขาดอาหารมาก แต่เป็นจังหวะที่เด็กวัยรุ่นยืดตัว แต่ถ้การเพิ่มของส่วนสูงชะลอตัวลง น้ำหนักมักจะปรับตัวให้สมดุลกับส่วนสูงดีขึ้น
10.	มากเกินเกณฑ์	สูง	สมส่วน	เป็นเด็กสูงใหญ่ แม้น้ำหนักตามเกณฑ์อายุจะมาก แต่ก็มีส่วนสูงมาด้วย สมดุลกับน้ำหนัก จึงถือว่ามีภาวะโภชนาการปกติ
11.	มากเกินเกณฑ์	สูง	อ้วน	เป็นเด็กสูงใหญ่และเริ่มได้อาหารมากเกินไปหรือออกกำลังกายน้อยไป น้ำหนักจึงค่อนข้างมากและเริ่มอ้วน

**การประเมินเด็กเป็นกลุ่ม** เพื่อค้นหาภาวะทุพโภชนาการนั้น ควรใช้ดัชนีทั้ง 3 ตัว เช่น การใช้ดัชนีแต่ละดัชนีจะสามารถแปลผลได้ ดังนี้

**น้ำหนักตามเกณฑ์อายุ** อัตราร้อยละของเด็กที่มีน้ำหนักน้อยกว่าเกณฑ์ จะบ่งชี้ขนาดของปัญหาการขาดสารอาหาร โปรตีน และพลังงาน ซึ่งมีผลต่อการเจริญเติบโตทั้งน้ำหนัก และส่วนสูง โดยรวมว่ามีมากน้อยเพียงใด มักใช้เป็นข้อมูลติดตามภาพรวมของทุพโภชนาการด้านการขาดสารอาหารในระบบเฝ้าระวังทางโภชนาการและการติดตามประเมินผลต่าง ๆ

**ส่วนสูงตามเกณฑ์อายุ** อัตราร้อยละของเด็กที่มีส่วนสูงตามเกณฑ์อายุต่ำกว่าเกณฑ์หรือเตี้ย จะบ่งชี้ว่าเด็กมีการขาดสารอาหารอย่างเรื้อรังเป็นเวลายาวนานในอดีต มักจะสัมพันธ์กับฐานะเศรษฐกิจที่ยากจน จึงได้ดัชนีบ่งชี้ระดับการพัฒนาของชุมชนท้องถิ่นหรือประเทศนั้น ๆ ได้ตัวหนึ่ง

## ภาคผนวก ค.

ประกาศสำนักงานคณะกรรมการการศึกษาขั้นพื้นฐาน  
เรื่อง รายชื่อโรงเรียนคุณภาพตามนโยบาย “1 อำเภอ 1 โรงเรียนคุณภาพ”

## ด่วนที่สุด

ที่ ศธ ๐๔๐๐๘.๑/ว๕๕๘



สำนักงานคณะกรรมการการศึกษาขั้นพื้นฐาน  
กระทรวงศึกษาธิการ กทม. ๑๐๓๐๐

๒๑ ธันวาคม ๒๕๖๖

เรื่อง การประกาศรายชื่อโรงเรียนคุณภาพตามนโยบาย “๑ อำเภอ ๑ โรงเรียนคุณภาพ”

เรียน ผู้อำนวยการสำนักงานเขตพื้นที่การศึกษาประถมศึกษา

อ้างถึง หนังสือสำนักงานคณะกรรมการการศึกษาขั้นพื้นฐาน ด่วนที่สุด ที่ ศธ ๐๔๐๐๘.๑/ว ๕๑๓  
ลงวันที่ ๘ พฤศจิกายน ๒๕๖๖

สิ่งที่ส่งมาด้วย ประกาศรายชื่อโรงเรียนคุณภาพตามนโยบาย “๑ อำเภอ ๑ โรงเรียนคุณภาพ” จำนวน ๑ ฉบับ

ตามหนังสือที่อ้างถึง สำนักงานคณะกรรมการการศึกษาขั้นพื้นฐานแจ้งให้สำนักงานเขตพื้นที่การศึกษาดำเนินการคัดเลือกโรงเรียนเพื่อเข้าร่วมโครงการโรงเรียนคุณภาพตามนโยบาย “๑ อำเภอ ๑ โรงเรียนคุณภาพ” โดยคัดเลือกโรงเรียนจากอำเภอที่อยู่ในสังกัดสำนักงานเขตพื้นที่การศึกษา อำเภอละ ๒ โรงเรียน ทั้งนี้ สำนักงานคณะกรรมการการศึกษาขั้นพื้นฐานได้ดำเนินการคัดเลือกโรงเรียนคุณภาพตามนโยบาย “๑ อำเภอ ๑ โรงเรียนคุณภาพ” เสร็จสิ้นเรียบร้อยแล้ว นั้น

ในการนี้ เพื่อให้โรงเรียนเตรียมความพร้อมในการดำเนินการตามนโยบายและแนวทางของโครงการโรงเรียนคุณภาพตามนโยบาย “๑ อำเภอ ๑ โรงเรียนคุณภาพ” สำนักงานคณะกรรมการการศึกษาขั้นพื้นฐาน จึงประกาศรายชื่อโรงเรียนคุณภาพตามนโยบาย “๑ อำเภอ ๑ โรงเรียนคุณภาพ” รายละเอียดดังสิ่งที่ส่งมาด้วย และขอให้สำนักงานเขตพื้นที่การศึกษา ดำเนินการดังนี้

๑. แจ้งโรงเรียนในสังกัดที่ได้รับการคัดเลือกทราบและเตรียมความพร้อมในการดำเนินการตามนโยบายและแนวทางของโครงการโรงเรียนคุณภาพตามนโยบาย “๑ อำเภอ ๑ โรงเรียนคุณภาพ”

๒. ดำเนินการเสนอขอจัดตั้งงบประมาณรายจ่ายประจำปีงบประมาณ พ.ศ. ๒๕๖๘ งบลงทุน ค่าครุภัณฑ์ ที่ดินและสิ่งก่อสร้างของโรงเรียนคุณภาพตามนโยบาย “๑ อำเภอ ๑ โรงเรียนคุณภาพ” โดยจัดทำคำขอของงบประมาณตามคู่มือการจัดตั้งงบประมาณรายจ่ายประจำปีงบประมาณ พ.ศ. ๒๕๖๘ งบลงทุน ค่าครุภัณฑ์ ที่ดินและสิ่งก่อสร้าง โดยสามารถดาวน์โหลดผ่านเว็บไซต์สำนักนโยบายและแผนการศึกษาขั้นพื้นฐาน [www.bopp.go.th](http://www.bopp.go.th) หรือตาม QR Code ที่ปรากฏท้ายหนังสือฉบับนี้ โดยแบ่งการเสนอจัดตั้งงบประมาณออกเป็น ๒ รายการ ได้แก่

๒.๑ รายการครุภัณฑ์สำหรับโรงเรียนคุณภาพตามนโยบาย “๑ อำเภอ ๑ โรงเรียนคุณภาพ” จำนวนไม่เกิน ๓ รายการ

๒.๒ รายการที่ดินและสิ่งก่อสร้างสำหรับโรงเรียนคุณภาพตามนโยบาย “๑ อำเภอ ๑ โรงเรียนคุณภาพ” จำนวนไม่เกิน ๒ รายการ ประกอบด้วย

/๒.๒.๑ รายการ...

- ๒ -

๒.๒.๑ รายการงบประมาณปีเดียว ได้แก่

- ๑) ค่าก่อสร้างอาคารเรียน อาคารประกอบ และสิ่งก่อสร้างอื่น
- ๒) ค่าปรับปรุงซ่อมแซมอาคารเรียน อาคารประกอบ และสิ่งก่อสร้างอื่น

๒.๒.๒ รายการก่อสร้างอาคารขนาดใหญ่ (งบบุณฑิ)

โดยบันทึกข้อมูลการขอจัดตั้งงบประมาณผ่านทางเว็บไซต์ <http://budget68.jobobec.in.th> และสแกนเอกสารฉบับจริงทั้งหมด ในรูปแบบของไฟล์เอกสาร PDF โดยขอให้ตั้งชื่อไฟล์ “ชื่อสำนักงานเขตพื้นที่การศึกษา\_ชื่อโรงเรียน” พร้อมทั้งรายงานข้อมูลผ่าน Google Forms ตาม QR Code ที่ปรากฏท้ายหนังสือฉบับนี้ และจัดส่งเอกสารประกอบการขอจัดตั้งงบประมาณดังกล่าว ส่งมายังสำนักงานคณะกรรมการการศึกษาขั้นพื้นฐาน ภายในวันที่ ๒๔ ธันวาคม ๒๕๖๖ ทั้งนี้ หากเอกสารที่จัดส่งไม่ตรงกับข้อมูลที่บันทึกในเว็บไซต์ รวมทั้งกรณีที่ไม่ได้บันทึกข้อมูลและจัดส่งเอกสารไม่ถูกต้อง ไม่ครบถ้วน ไม่ทันภายในระยะเวลาที่กำหนด สำนักงานคณะกรรมการการศึกษาขั้นพื้นฐานขอสงวนสิทธิ์ไม่พิจารณารายการดังกล่าว

จึงเรียนมาเพื่อทราบและดำเนินการต่อไป

ขอแสดงความนับถือ

ว่าที่ร้อยตรี   
(ธนู รุ่งษ์จินดา)  
เลขาธิการคณะกรรมการการศึกษาขั้นพื้นฐาน

สำนักพัฒนานวัตกรรมการจัดการศึกษา  
ศูนย์ขับเคลื่อนโครงการโรงเรียนคุณภาพประจำตำบล  
โทร. ๐ ๒๒๘๘ ๕๘๙๖



คู่มือการจัดตั้งงบประมาณฯ



Google Forms



ประกาศสำนักงานคณะกรรมการการศึกษาขั้นพื้นฐาน  
เรื่อง รายชื่อโรงเรียนคุณภาพตามนโยบาย “๑ อำเภอ ๑ โรงเรียนคุณภาพ”

ด้วย กระทรวงศึกษาธิการ ได้มอบนโยบาย ๑ อำเภอ ๑ โรงเรียนคุณภาพ ตรงกับนโยบายของสำนักงานคณะกรรมการการศึกษาขั้นพื้นฐาน ลดภาระนักเรียนและผู้ปกครอง (ข้อที่ ๔) ๑ อำเภอ ๑ โรงเรียนคุณภาพ ด้วยการจัดให้มีการพัฒนาโรงเรียนคุณภาพต้นแบบอย่างน้อย ๑ โรงเรียนในแต่ละอำเภอ ทั้งนี้ สำนักงานเขตพื้นที่การศึกษาดำเนินการคัดเลือกโรงเรียน เพื่อเข้าร่วมโครงการโรงเรียนคุณภาพตามนโยบาย “๑ อำเภอ ๑ โรงเรียนคุณภาพ” โดยคัดเลือกโรงเรียนจากอำเภอที่อยู่ในสังกัดสำนักงานเขตพื้นที่การศึกษา อำเภอละ ๒ โรงเรียน เพื่อดำเนินโครงการโรงเรียนคุณภาพตามนโยบาย “๑ อำเภอ ๑ โรงเรียนคุณภาพ” โดยสร้างโอกาสให้นักเรียนเข้าถึงการศึกษาที่มีคุณภาพ พัฒนาผู้บริหาร ครู และบุคลากรทางการศึกษาให้มีความพร้อมทั้งสมรรถนะและศักยภาพ พัฒนาโรงเรียนให้มีความเข้มแข็งทางวิชาการ สามารถให้บริการการศึกษาแก่นักเรียนและชุมชน พร้อมส่งเสริมการมีส่วนร่วมของเอกชน บ้าน วัด/ศาสนสถานอื่นๆ รัฐ และโรงเรียน เพื่อพัฒนาผู้เรียนให้มีคุณภาพ

ในการนี้ สำนักงานคณะกรรมการการศึกษาขั้นพื้นฐาน ได้ดำเนินการคัดเลือกโรงเรียนคุณภาพตามนโยบาย “๑ อำเภอ ๑ โรงเรียนคุณภาพ” เรียบร้อยแล้ว เพื่อให้การขับเคลื่อนการดำเนินงานโครงการโรงเรียนคุณภาพตามนโยบาย “๑ อำเภอ ๑ โรงเรียนคุณภาพ” บรรลุวัตถุประสงค์ตามที่กำหนดไว้ และเป็นไปตามนโยบายของกระทรวงศึกษาธิการ จึงประกาศรายชื่อโรงเรียนคุณภาพตามนโยบาย “๑ อำเภอ ๑ โรงเรียนคุณภาพ” รายชื่อโรงเรียนดังเอกสารแนบท้าย

จึงประกาศให้ทราบโดยทั่วกัน

ประกาศ ณ วันที่ ๒๑ ธันวาคม พ.ศ. ๒๕๖๖

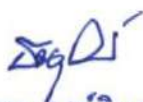
ว่าที่ร้อยตรี   
(สนุ วงษ์จินดา)

เลขาธิการคณะกรรมการการศึกษาขั้นพื้นฐาน

รายชื่อโรงเรียนคุณภาพตามนโยบาย "1 อำเภอ 1 โรงเรียนคุณภาพ"

แนบท้ายประกาศสำนักงานคณะกรรมการการศึกษาขั้นพื้นฐาน เรื่อง รายชื่อโรงเรียนคุณภาพตามนโยบาย "1 อำเภอ 1 โรงเรียนคุณภาพ" ระดับประถมศึกษา  
ประกาศ ณ วันที่ 21 ธันวาคม พ.ศ. 2566

ลำดับ	จังหวัด	อำเภอ	ตำบล	สพท.	รหัสกระทรวง	ชื่อโรงเรียน
1	กระบี่	เกาะลันตา	ศาลาค่าน	สพป.กระบี่	1081010160	ชุมชนบ้านศาลาค่าน
2	กระบี่	เขาพนม	เขาพนม	สพป.กระบี่	1081010118	บ้านห้วยเสียด
3	กระบี่	คลองพ้อม	พุดดินนา	สพป.กระบี่	1081010069	บ้านพุดดินนา
4	กระบี่	ปลายพระยา	ปลายพระยา	สพป.กระบี่	1081010162	ชุมชนวัดหาดถั่ว
5	กระบี่	เมืองกระบี่	ปากน้ำ	สพป.กระบี่	1081010028	อุดรกิจ
6	กระบี่	ลำทับ	ดินอุดม	สพป.กระบี่	1081010191	บ้านหนองจูด
7	กระบี่	เหนือคลอง	เหนือคลอง	สพป.กระบี่	1081010224	ราชประชานุเคราะห์1
8	กระบี่	อ่าวลึก	แหลมลึก	สพป.กระบี่	1081010083	วัดสถิตโพธาราม
9	กรุงเทพมหานคร	คลองเตย	คลองตัน	สพป.กรุงเทพมหานคร	1010720036	สายน้ำทิพย์
10	กรุงเทพมหานคร	จตุจักร	ลาดยาว	สพป.กรุงเทพมหานคร	1010720008	บางบัว(เพ็งตั้งตรงจิตรวิทยาคาร)
11	กรุงเทพมหานคร	จอมทอง	บางค้อ	สพป.กรุงเทพมหานคร	1010720030	อนุบาลวัดนางนอง
12	กรุงเทพมหานคร	คูสิต	คูสิต	สพป.กรุงเทพมหานคร	1010720004	ที่ปึงกรวิทยัพฒัน(วัดโบสถ์)ในพระราชูปถัมภ์ฯ
13	กรุงเทพมหานคร	ตลิ่งชัน	คลองชักพระ	สพป.กรุงเทพมหานคร	1010720026	วัดช่างเหล็ก
14	กรุงเทพมหานคร	ธนบุรี	วัดกัลยาณ์	สพป.กรุงเทพมหานคร	1010720021	วัดประยูรวงศาวาส
15	กรุงเทพมหานคร	บางกอกน้อย	ศิริราช	สพป.กรุงเทพมหานคร	1010720006	วัดอมรินทราราม
16	กรุงเทพมหานคร	บางกอกใหญ่	วัดอรุณ	สพป.กรุงเทพมหานคร	1010720017	ประถมทวีธาภิเศก
17	กรุงเทพมหานคร	บางแค	บางแคเหนือ	สพป.กรุงเทพมหานคร	1010720024	ราชวินิตประถมบางแค
18	กรุงเทพมหานคร	บางซื่อ	บางซื่อ	สพป.กรุงเทพมหานคร	1010720022	วัดเวตวันธรรมาวาส
19	กรุงเทพมหานคร	ประเวศ	หนองบอน	สพป.กรุงเทพมหานคร	1010720034	บ้านหนองบอน(นัยนานนท์อนุสรณ์)
20	กรุงเทพมหานคร	ป้อมปราบศัตรูพ่าย	ป้อมปราบ	สพป.กรุงเทพมหานคร	1010720016	วัดลับพลาชัย
21	กรุงเทพมหานคร	พญาไท	สามเสนใน	สพป.กรุงเทพมหานคร	1010720013	อนุบาลสามเสน(สำนักงานสลากกินแบ่งรัฐบาลอุปถัมภ์)
22	กรุงเทพมหานคร	พระนคร	พระบรมมหาราชวัง	สพป.กรุงเทพมหานคร	1010720023	พระตำหนักสวนกุหลาบ
23	กรุงเทพมหานคร	ภาษีเจริญ	ปากคลองภาษีเจริญ	สพป.กรุงเทพมหานคร	1010720028	วัดนาคปรก
24	กรุงเทพมหานคร	ยานนาวา	บางโพงพาง	สพป.กรุงเทพมหานคร	1010720037	วัดदान
25	กรุงเทพมหานคร	ราชเทวี	ทุ่งพญาไท	สพป.กรุงเทพมหานคร	1010720001	พญาไท
26	กรุงเทพมหานคร	วังทองหลาง	พลับพลา	สพป.กรุงเทพมหานคร	1010720014	พระยาประเสริฐสุนทราศรัย (กระจ่าง สิงหเสนี)
27	กรุงเทพมหานคร	วัฒนา	พระโขนงเหนือ	สพป.กรุงเทพมหานคร	1010720012	อนุบาลพิบูลเวศม์
28	กรุงเทพมหานคร	สวนหลวง	สวนหลวง	สพป.กรุงเทพมหานคร	1010720038	วัดมหาบุศย์(พิทักษ์ถาวรคุณ)
29	กรุงเทพมหานคร	สัมพันธวงศ์	ตลาดน้อย	สพป.กรุงเทพมหานคร	1010720018	มหาวิทยาลัยราชภัฏ
30	กรุงเทพมหานคร	สาทร	ทุ่งวัดดอน	สพป.กรุงเทพมหานคร	1010720032	ทุ่งมหาเมฆ
31	กรุงเทพมหานคร	สายไหม	คลองถนน	สพป.กรุงเทพมหานคร	1010720015	ไทยรัฐวิทยา 75 เฉลิมพระเกียรติ
32	กรุงเทพมหานคร	ห้วยขวาง	สามเสนนอก	สพป.กรุงเทพมหานคร	1010720010	พิบูลอุปถัมภ์
33	กาญจนบุรี	ด่านมะขามเตี้ย	ด่านมะขามเตี้ย	สพป.กาญจนบุรี เขต 1	1071020372	อนุบาลด่านมะขามเตี้ย
34	กาญจนบุรี	ท่าม่วง	ท่าม่วง	สพป.กาญจนบุรี เขต 1	1071020099	วัดศรีโสธรราชบุรีบำรุง
35	กาญจนบุรี	เมืองกาญจนบุรี	ลาดหญ้า	สพป.กาญจนบุรี เขต 1	1071020019	วัดทุ่งลาดหญ้าลาดหญ้าวิทยา
36	กาญจนบุรี	ศรีสวัสดิ์	หนองเป็ด	สพป.กาญจนบุรี เขต 1	1071020350	อนุบาลศรีสวัสดิ์
37	กาญจนบุรี	ท่ามะกา	ห้วยเหนียว	สพป.กาญจนบุรี เขต 2	1071020166	วัดห้วยเหนียว(บุญศิริวิทยา)
38	กาญจนบุรี	พนมทวน	รางหวาย	สพป.กาญจนบุรี เขต 2	1071020293	บ้านตลาดเขมิมิตรภาพที่105
39	กาญจนบุรี	ห้วยกระเจา	สระลงเรือ	สพป.กาญจนบุรี เขต 2	1071020430	วัดสระลงเรือ
40	กาญจนบุรี	ทองผาภูมิ	ท่าขนุน	สพป.กาญจนบุรี เขต 3	1071020063	วัดปริงกาสิ
41	กาญจนบุรี	ไทรโยค	สิงห์	สพป.กาญจนบุรี เขต 3	1071020188	บ้านวังสิงห์
42	กาญจนบุรี	สังขละบุรี	ปริงเผล	สพป.กาญจนบุรี เขต 3	1071020371	บ้านท่าดินแดง
43	กาญจนบุรี	บ่อพลอย	บ่อพลอย	สพป.กาญจนบุรี เขต 4	1071020235	อนุบาลบ่อพลอย
44	กาญจนบุรี	เลาขวัญ	หนองฝ้าย	สพป.กาญจนบุรี เขต 4	1071020311	ชุมชนบ้านหนองฝ้าย
45	กาญจนบุรี	หนองปรือ	หนองปรือ	สพป.กาญจนบุรี เขต 4	1071020401	อนุบาลหนองปรือ
46	กาฬสินธุ์	กมลาไสย	กมลาไสย	สพป.กาฬสินธุ์ เขต 1	1046030140	พิพัฒน์ราษฎร์บำรุง
47	กาฬสินธุ์	ดอนจาน	ดงพุง	สพป.กาฬสินธุ์ เขต 1	1046030557	ดงพุงสงเคราะห์





## รายชื่อโรงเรียนคุณภาพตามนโยบาย "1 อำเภอ 1 โรงเรียนคุณภาพ"

แนบท้ายประกาศสำนักงานคณะกรรมการการศึกษาขั้นพื้นฐาน เรื่อง รายชื่อโรงเรียนคุณภาพตามนโยบาย "1 อำเภอ 1 โรงเรียนคุณภาพ" ระดับประถมศึกษา  
ประกาศ ณ วันที่ 21 ธันวาคม พ.ศ. 2566

ลำดับ	จังหวัด	อำเภอ	ตำบล	สพท.	รหัสกระทรวง	ชื่อโรงเรียน
48	กาฬสินธุ์	เมืองกาฬสินธุ์	ลำปาว	สพท.กาฬสินธุ์ เขต 1	1046030014	ชุมชนหนองสอวิทยาคาร
49	กาฬสินธุ์	ร่องคำ	สามัคคี	สพท.กาฬสินธุ์ เขต 1	1046030462	ชุมชนนาเวียงวิทยาคม
50	กาฬสินธุ์	เทห์ขันธุ์	โนนบุรี	สพท.กาฬสินธุ์ เขต 1	1046030178	โนนศิลาโกรกฤษราชภูริยานวย
51	กาฬสินธุ์	สามชัย	หนองช้าง	สพท.กาฬสินธุ์ เขต 1	1046030536	สามชัยอุดมวิทย์
52	กาฬสินธุ์	ฆ้องชัย	โนนศิลาเลิง	สพท.กาฬสินธุ์ เขต 2	1046030572	โนนศิลาสว่างวิทย์
53	กาฬสินธุ์	ท่าคันโท	ท่าคันโท	สพท.กาฬสินธุ์ เขต 2	1046030272	ท่าคันโทวิทยาน
54	กาฬสินธุ์	ยางตลาด	ยางตลาด	สพท.กาฬสินธุ์ เขต 2	1046030074	พินิจราษฎร์บำรุง
55	กาฬสินธุ์	หนองกุงศรี	หนองใหญ่	สพท.กาฬสินธุ์ เขต 2	1046030449	บ้านหนองชุมแสง
56	กาฬสินธุ์	ห้วยเม็ก	ห้วยเม็ก	สพท.กาฬสินธุ์ เขต 2	1046030355	ห้วยเม็กราษฎร์บุญฤต
57	กาฬสินธุ์	กุฉินารายณ์	บัวขาว	สพท.กาฬสินธุ์ เขต 3	1046030216	บ้านบัวขาว(วันครู2500)
58	กาฬสินธุ์	เขาวง	กุดสิมคุ้มใหม่	สพท.กาฬสินธุ์ เขต 3	1046030338	กุดกว้างสวัสดิ์วิทยา
59	กาฬสินธุ์	คำม่วง	ทุ่งคลอง	สพท.กาฬสินธุ์ เขต 3	1046030387	คำม่วงเจริญวิทย์
60	กาฬสินธุ์	นาตุ	นาตุ	สพท.กาฬสินธุ์ เขต 3	1046030505	บ้านนาตุ
61	กาฬสินธุ์	นามน	นามน	สพท.กาฬสินธุ์ เขต 3	1046030471	นามนราษฎร์สงเคราะห์
62	กาฬสินธุ์	สมเด็จ	แซงบาดาล	สพท.กาฬสินธุ์ เขต 3	1046030330	แซงบาดาลบ้านบึงวิทยา
63	กาฬสินธุ์	ห้วยผึ้ง	นิคมห้วยผึ้ง	สพท.กาฬสินธุ์ เขต 3	1046030491	บ้านห้วยผึ้ง
64	กาฬสินธุ์	โกสุมพินคร	โกสุมพิ	สพท.กาฬสินธุ์ เขต 1	1062040417	บ้านหนองแดน
65	กาฬสินธุ์	โพนทราย	โพนทราย	สพท.กาฬสินธุ์ เขต 1	1062040268	อนุบาลโพนทราย
66	กาฬสินธุ์	พรานกระต่าย	ห้วยยั้ง	สพท.กาฬสินธุ์ เขต 1	1062040247	บ้านคลองห้วยยั้ง
67	กาฬสินธุ์	เมืองกาฬสินธุ์	นาบ่อคำ	สพท.กาฬสินธุ์ เขต 1	1062040007	มิตรราษฎร์พัฒนา
68	กาฬสินธุ์	ลานกระบือ	ลานกระบือ	สพท.กาฬสินธุ์ เขต 1	1062040331	อนุบาลลานกระบือ
69	กาฬสินธุ์	ฆานูวรรักษ์บุรี	ปางมะค่า	สพท.กาฬสินธุ์ เขต 2	1062040126	บ้านพัคโคก
70	กาฬสินธุ์	คลองชลุง	คลองชลุง	สพท.กาฬสินธุ์ เขต 2	1062040178	ชุมชนประชาสามัคคี
71	กาฬสินธุ์	คลองลาน	คลองน้ำไหล	สพท.กาฬสินธุ์ เขต 2	1062040307	อนุบาลคลองลาน
72	กาฬสินธุ์	ทรายทองวัฒนา	ทุ่งทราย	สพท.กาฬสินธุ์ เขต 2	1062040362	อนุบาลทรายทองวัฒนา
73	กาฬสินธุ์	บึงสามัคคี	ระหาน	สพท.กาฬสินธุ์ เขต 2	1062040403	อนุบาลบึงสามัคคี(บ้านทุ่งสนุ่น)
74	กาฬสินธุ์	ป่ากุง	หินดาด	สพท.กาฬสินธุ์ เขต 2	1062040380	บ้านหินดาดราษฎร์บำรุง
75	ขอนแก่น	บ้านฝาง	บ้านฝาง	สพท.ขอนแก่น เขต 1	1040050444	ชุมชนบ้านฝาง
76	ขอนแก่น	พระยืน	พระยืน	สพท.ขอนแก่น เขต 1	1040050498	ชุมชนบ้านพระยืน
77	ขอนแก่น	เมืองขอนแก่น	ศิลา	สพท.ขอนแก่น เขต 1	1040050099	บ้านหนองหิน
78	ขอนแก่น	โคกโพธิ์ไชย	บ้านโคก	สพท.ขอนแก่น เขต 2	1040050995	ชุมชนบ้านโคก
79	ขอนแก่น	ชนบท	ชนบท	สพท.ขอนแก่น เขต 2	1040050200	ชุมชนบ้านชนบท
80	ขอนแก่น	บ้านไผ่	หินตั้ง	สพท.ขอนแก่น เขต 2	1040050381	บ้านป่าจิวหนองฮี
81	ขอนแก่น	บ้านแฮด	โคกสำราญ	สพท.ขอนแก่น เขต 2	1040051046	บ้านโคกสำราญ
82	ขอนแก่น	เปือยน้อย	เปือยน้อย	สพท.ขอนแก่น เขต 2	1040050474	ไตรคามประชาพัฒนา
83	ขอนแก่น	มีถุนจำศีร์	กุดเค้า	สพท.ขอนแก่น เขต 2	1040050647	ชุมชนบ้านหันมีถุนจำศีร์
84	ขอนแก่น	โนนศิลา	โนนศิลา	สพท.ขอนแก่น เขต 3	1040051077	ขอนแก่นประจักษ์ระหอกโพธิ์
85	ขอนแก่น	พล	เมืองพล	สพท.ขอนแก่น เขต 3	1040050534	ชุมชนบ้านขาด
86	ขอนแก่น	เวียงน้อย	เวียงน้อย	สพท.ขอนแก่น เขต 3	1040050740	ชุมชนบ้านโคกสี
87	ขอนแก่น	เวียงใหญ่	เวียงใหญ่	สพท.ขอนแก่น เขต 3	1040050746	ชุมชนบ้านเวียงใหญ่
88	ขอนแก่น	หนองสองห้อง	หนองสองห้อง	สพท.ขอนแก่น เขต 3	1040050951	ชุมชนหนองสองห้องคุรุราษฎร์รังสรรค์
89	ขอนแก่น	กระนวน	หนองโก	สพท.ขอนแก่น เขต 4	1040050136	ชุมชนกระนวน
90	ขอนแก่น	เขาสวนกวาง	โนนสมบูรณ์	สพท.ขอนแก่น เขต 4	1040050179	ชุมชนโนนสมบูรณ์
91	ขอนแก่น	ชำสูง	กระนวน	สพท.ขอนแก่น เขต 4	1040051017	บ้านกระนวนชำสูง
92	ขอนแก่น	น้ำพอง	หนองกุง	สพท.ขอนแก่น เขต 4	1040050314	น้ำพอง
93	ขอนแก่น	อุบลรัตน์	เขื่อนอุบลรัตน์	สพท.ขอนแก่น เขต 4	1040050961	อนุบาลอุบลรัตน์
94	ขอนแก่น	ชุมแพ	โนนสะอาด	สพท.ขอนแก่น เขต 5	1040050267	ชุมชนโนนหันวันครู



## รายชื่อโรงเรียนคุณภาพตามนโยบาย "1 อำเภอ 1 โรงเรียนคุณภาพ"

แนบท้ายประกาศสำนักงานคณะกรรมการการศึกษาขั้นพื้นฐาน เรื่อง รายชื่อโรงเรียนคุณภาพตามนโยบาย "1 อำเภอ 1 โรงเรียนคุณภาพ" ระดับประถมศึกษา  
ประกาศ ณ วันที่ 21 ธันวาคม พ.ศ. 2566

ลำดับ	จังหวัด	อำเภอ	ตำบล	สพท.	รหัสกระทรวง	ชื่อโรงเรียน
95	ขอนแก่น	ภูผาม่าน	ห้วยม่วง	สพท.ขอนแก่น เขต 5	1040050572	บ้านทรัพย์สมบูรณ์
96	ขอนแก่น	ภูเวียง	ภูเวียง	สพท.ขอนแก่น เขต 5	1040050621	บ้านนาบ้านเหลือง
97	ขอนแก่น	เวียงเก่า	โนนเมือง	สพท.ขอนแก่น เขต 5	1040050615	ภูเวียงวิทยายน
98	ขอนแก่น	สีชมพู	บริบูรณ์	สพท.ขอนแก่น เขต 5	1040050821	บ้านผาซาม
99	ขอนแก่น	หนองนาคำ	บ้านโคก	สพท.ขอนแก่น เขต 5	1040051041	ชุมชนหนองนาคำ
100	ขอนแก่น	หนองเรือ	หนองเรือ	สพท.ขอนแก่น เขต 5	1040050876	ชุมชนหนองเรือ
101	จันทบุรี	แก่งหางแมว	แก่งหางแมว	สพท.จันทบุรี เขต 1	1022060188	บ้านช่องกะพืด
102	จันทบุรี	ท่าใหม่	ตะกาดเจ้า	สพท.จันทบุรี เขต 1	1022060043	วัดหนองคัน (ใจ พิตยาคาร)
103	จันทบุรี	นายายอาม	นายายอาม	สพท.จันทบุรี เขต 1	1022060208	วัดโพธิ์ลังคามิตรภาพที่171
104	จันทบุรี	เมืองจันทบุรี	พลับพลา	สพท.จันทบุรี เขต 1	1022060016	วัดพลับพลา(อินทราษฎร์ประสิทธิ์)
105	จันทบุรี	ขลุง	วังสรรพรส	สพท.จันทบุรี เขต 2	1022060083	วัดเวฬุวัน
106	จันทบุรี	เขาคิชฌกูฏ	จันทเฉลิม	สพท.จันทบุรี เขต 2	1022060222	บ้านจันทเฉลิม
107	จันทบุรี	โป่งน้ำร้อน	โป่งน้ำร้อน	สพท.จันทบุรี เขต 2	1022060140	บ้านโป่งน้ำร้อน
108	จันทบุรี	มะขาม	มะขาม	สพท.จันทบุรี เขต 2	1022060096	บ้านมะขาม
109	จันทบุรี	สอยดาว	ทรายขาว	สพท.จันทบุรี เขต 2	1022060166	บ้านประตง(ศูนย์อนุบาล.สอยดาว)
110	จันทบุรี	แหลมสิงห์	หนองซิม	สพท.จันทบุรี เขต 2	1022060126	วัดหนองซิม
111	ฉะเชิงเทรา	บางน้ำเปรี้ยว	คอนฉิมพลี	สพท.ฉะเชิงเทรา เขต 1	1024070088	ตลาดคลอง16
112	ฉะเชิงเทรา	บางปะกง	ท่าสะพาน	สพท.ฉะเชิงเทรา เขต 1	1024070143	ประกอบราษฎร์บำรุง
113	ฉะเชิงเทรา	บ้านโพธิ์	บ้านโพธิ์	สพท.ฉะเชิงเทรา เขต 1	1024070168	วัดสามจันทร์
114	ฉะเชิงเทรา	เมืองฉะเชิงเทรา	วังตะเคียน	สพท.ฉะเชิงเทรา เขต 1	1024070028	วัดนครเนื่องเขต
115	ฉะเชิงเทรา	คลองเขื่อน	บางเล่า	สพท.ฉะเชิงเทรา เขต 2	1024070313	วัดสามร่วม
116	ฉะเชิงเทรา	ท่าตะเกียบ	คลองตะเกรา	สพท.ฉะเชิงเทรา เขต 2	1024070300	บ้านหนองคอก
117	ฉะเชิงเทรา	บางคล้า	เสม็ดเหนือ	สพท.ฉะเชิงเทรา เขต 2	1024070050	วัดเสม็ดเหนือ
118	ฉะเชิงเทรา	แปลงยาว	วังเย็น	สพท.ฉะเชิงเทรา เขต 2	1024070267	ทุ่งสะเดาประชาสรรค์
119	ฉะเชิงเทรา	พนมสารคาม	เขาหินซ้อน	สพท.ฉะเชิงเทรา เขต 2	1024070214	บ้านเขาหินซ้อน
120	ฉะเชิงเทรา	ราชสาส์น	ตงน้อย	สพท.ฉะเชิงเทรา เขต 2	1024070280	วัดเกาะแก้วเวฬุวัน
121	ฉะเชิงเทรา	สนามชัยเขต	คูยายหมี่	สพท.ฉะเชิงเทรา เขต 2	1024070228	บ้านหนองยาง
122	ชลบุรี	บ้านบึง	หนองซาก	สพท.ชลบุรี เขต 1	1020080092	บ้านหนองเงิน
123	ชลบุรี	เมืองชลบุรี	บางทราย	สพท.ชลบุรี เขต 1	1020080003	อนุบาลพุทธायคม(วัดเขาบางทราย)
124	ชลบุรี	หนองใหญ่	หนองใหญ่	สพท.ชลบุรี เขต 1	1020080249	อนุบาลหนองใหญ่(ศิริราษฎร์บำรุง)
125	ชลบุรี	เกาะจันทร์	เกาะจันทร์	สพท.ชลบุรี เขต 2	1020080300	บ้านชุมชนปรกฟ้า
126	ชลบุรี	บ่อทอง	บ่อทอง	สพท.ชลบุรี เขต 2	1020080280	อนุบาลบ่อทอง
127	ชลบุรี	พนัสนิคม	หมอนนาง	สพท.ชลบุรี เขต 2	1020080160	ชุมชนบ้านตลาดทุ่งเหียง
128	ชลบุรี	พานทอง	หนองคำสิง	สพท.ชลบุรี เขต 2	1020080174	ชุมชนวัดหนองคำสิง
129	ชลบุรี	บางละมุง	ตะเคียนเตี้ย	สพท.ชลบุรี เขต 3	1020080048	บ้านตะเคียนเตี้ย
130	ชลบุรี	ศรีราชา	บางพระ	สพท.ชลบุรี เขต 3	1020080194	วัดไปทาราม
131	ชลบุรี	สัตหีบ	นาจอมเทียน	สพท.ชลบุรี เขต 3	1020080246	วัดหนองจับเต่า
132	ชัยนาท	เป็นขาม	สุขเดือนห้า	สพท.ชัยนาท	1018090201	บ้านวังคอก(สงฆ์ประชาอุทิศ)
133	ชัยนาท	มโนรมย์	คุ้มสำเนา	สพท.ชัยนาท	1018090038	อนุบาลมโนรมย์(วัดศรีสิทธิ์สุวรรณวัฒน์)
134	ชัยนาท	เมืองชัยนาท	นางสี	สพท.ชัยนาท	1018090008	วัดนางสี
135	ชัยนาท	วัดสิงห์	วังหมัน	สพท.ชัยนาท	1018090064	วัดวังหมัน
136	ชัยนาท	สรรคบุรี	ห้วยกรดพัฒนา	สพท.ชัยนาท	1018090110	ชุมชนวัดมาติการาม
137	ชัยนาท	สรรพยา	หาดอาษา	สพท.ชัยนาท	1018090121	วัดศรีมงคล(สถิตมงคลราษฎร์อุปถัมภ์)
138	ชัยนาท	หนองมะโมง	วังตะเคียน	สพท.ชัยนาท	1018090180	วัดวังน้ำขาว
139	ชัยนาท	หันคา	หันคา	สพท.ชัยนาท	1018090162	อนุบาลหันคา(วัดท่ากฤษณา-สุขัยประชาสรรค์)
140	ชัยภูมิ	คอนสวรรค์	โนนสะอาด	สพท.ชัยภูมิ เขต 1	1036100464	บ้านโคกกองคอนทวิทยา
141	ชัยภูมิ	บ้านเขว้า	บ้านเขว้า	สพท.ชัยภูมิ เขต 1	1036100275	อนุบาลบ้านเขว้า



รายชื่อโรงเรียนคุณภาพตามนโยบาย "1 อำเภอ 1 โรงเรียนคุณภาพ"

แนบท้ายประกาศสำนักงานคณะกรรมการการศึกษาขั้นพื้นฐาน เรื่อง รายชื่อโรงเรียนคุณภาพตามนโยบาย "1 อำเภอ 1 โรงเรียนคุณภาพ" ระดับประถมศึกษา  
ประกาศ ณ วันที่ 21 ธันวาคม พ.ศ. 2566

ลำดับ	จังหวัด	อำเภอ	ตำบล	สพท.	รหัสกระทรวง	ชื่อโรงเรียน
142	ชัยภูมิ	ภักดีชุมพล	เจาทอง	สพป.ชัยภูมิ เขต 1	1036100703	บ้านเจาทอง
143	ชัยภูมิ	เมืองชัยภูมิ	ท่าหินโงม	สพป.ชัยภูมิ เขต 1	1036100063	บ้านท่าหินโงม
144	ชัยภูมิ	หนองบัวแดง	หนองบัวแดง	สพป.ชัยภูมิ เขต 1	1036100323	อนุบาลชุมชนหนองบัวแดง
145	ชัยภูมิ	เกษตรสมบูรณ์	บ้านเป่า	สพป.ชัยภูมิ เขต 2	1036100678	บ้านเป่า(สำราญไชยวิทยา)
146	ชัยภูมิ	แก้งคร้อ	ช่องสามหมอ	สพป.ชัยภูมิ เขต 2	1036100377	ศรีแก้งคร้อ
147	ชัยภูมิ	คอนสาร	ห้วยยาง	สพป.ชัยภูมิ เขต 2	1036100611	ชุมชนห้วยยาง
148	ชัยภูมิ	บ้านแท่น	บ้านแท่น	สพป.ชัยภูมิ เขต 2	1036100478	ชุมชนแท่นประจัน
149	ชัยภูมิ	ภูเขียว	หนองตม	สพป.ชัยภูมิ เขต 2	1036100521	บ้านแดงสว่าง
150	ชัยภูมิ	จัตุรัส	ละหาน	สพป.ชัยภูมิ เขต 3	1036100112	บ้านละหาน(อภิรักษ์วิทยา)
151	ชัยภูมิ	ซับใหญ่	ซับใหญ่	สพป.ชัยภูมิ เขต 3	1036100748	ซับใหญ่วิทยาคม
152	ชัยภูมิ	เทพสถิต	วะตะแบก	สพป.ชัยภูมิ เขต 3	1036100202	อนุบาลเทพสถิต
153	ชัยภูมิ	เนินสง่า	หนองจิม	สพป.ชัยภูมิ เขต 3	1036100723	บ้านหนองจิม(สิงห์จันทร์บำรุง)
154	ชัยภูมิ	บ้านหัน	บ้านเพชร	สพป.ชัยภูมิ เขต 3	1036100162	ชุมชนบ้านเพชร(วันครู2500)
155	ชัยภูมิ	หนองบัวระเหว	วังตะเฒ่า	สพป.ชัยภูมิ เขต 3	1036100264	บ้านท่าโป่ง
156	ชุมพร	ท่าแซะ	สลุย	สพป.ชุมพร เขต 1	1086110104	บ้านเนินทอง
157	ชุมพร	ปะทิว	ดอนยาง	สพป.ชุมพร เขต 1	1086110119	ชุมชนมาบอำมฤต
158	ชุมพร	เมืองชุมพร	ปากน้ำ	สพป.ชุมพร เขต 1	1086110001	บ้านปากน้ำ(เฉลิมจินนาทาสงเคราะห์)
159	ชุมพร	ทุ่งตะโก	ช่องไม้แก้ว	สพป.ชุมพร เขต 2	1086110280	บ้านวังปลา
160	ชุมพร	พะโต๊ะ	พะโต๊ะ	สพป.ชุมพร เขต 2	1086110146	อนุบาลพะโต๊ะ
161	ชุมพร	ละแม	ละแม	สพป.ชุมพร เขต 2	1086110161	วัดปิยะวัฒน์าราม
162	ชุมพร	สวี	นาโพธิ์	สพป.ชุมพร เขต 2	1086110180	ชุมชนสวี
163	ชุมพร	หลังสวน	วังตะกอก	สพป.ชุมพร เขต 2	1086110226	ชุมชนวัดขันเงิน
164	เชียงราย	เมืองเชียงราย	ห้วยสัก	สพป.เชียงราย เขต 1	1057120074	อนุบาลห้วยสัก
165	เชียงราย	เวียงชัย	เวียงชัย	สพป.เชียงราย เขต 1	1057120515	อนุบาลเวียงชัย
166	เชียงราย	เวียงเชียงรุ้ง	หุ้งก่อ	สพป.เชียงราย เขต 1	1057120654	อนุบาลเวียงเชียงรุ้ง
167	เชียงราย	ป่าแดด	สันมะค่า	สพป.เชียงราย เขต 2	1057120236	บ้านวังวิทยา
168	เชียงราย	พาน	สันกลาง	สพป.เชียงราย เขต 2	1057120253	สันกลางวิทยา
169	เชียงราย	แม่ลาว	โป่งแพร่	สพป.เชียงราย เขต 2	1057120645	โป่งแพร่วิทยา
170	เชียงราย	แม่สรวย	แม่สรวย	สพป.เชียงราย เขต 2	1057120375	อนุบาลแม่สรวย
171	เชียงราย	เวียงป่าเป้า	เวียง	สพป.เชียงราย เขต 2	1057120474	อนุบาลเวียงป่าเป้า
172	เชียงราย	เชียงแสน	โยนก	สพป.เชียงราย เขต 3	1057120130	บ้านดอยจัน
173	เชียงราย	ดอยหลวง	หนองป่าก่อ	สพป.เชียงราย เขต 3	1057120678	บ้านใหม่พัฒนา
174	เชียงราย	แม่จัน	แม่คำ	สพป.เชียงราย เขต 3	1057120342	บ้านแม่คำ(ประชานุเคราะห์)
175	เชียงราย	แม่ฟ้าหลวง	แม่สลองนอก	สพป.เชียงราย เขต 3	1057120612	บ้านสันติคีรี
176	เชียงราย	แม่สาย	เกาะช้าง	สพป.เชียงราย เขต 3	1057120436	บ้านป่าแดง
177	เชียงราย	ขุนตาล	ต้า	สพป.เชียงราย เขต 4	1057120625	ชุมชนบ้านต้าตลาด
178	เชียงราย	เชียงของ	เวียง	สพป.เชียงราย เขต 4	1057120091	อนุบาลเชียงของ
179	เชียงราย	เทิง	เวียง	สพป.เชียงราย เขต 4	1057120164	เวียงเทิง(เทิงทำนุประชา)
180	เชียงราย	พญาเม็งราย	แม่เปา	สพป.เชียงราย เขต 4	1057120546	ชุมชนบ้านสบเปา
181	เชียงราย	เวียงแก่น	หลายงาว	สพป.เชียงราย เขต 4	1057120570	อนุบาลเวียงแก่น
182	เชียงใหม่	ดอยสะเก็ด	เชิงดอย	สพป.เชียงใหม่ เขต 1	1050130156	บ้านเชิงดอย(ดอยสะเก็ดศึกษา)
183	เชียงใหม่	เมืองเชียงใหม่	แม่เหียะ	สพป.เชียงใหม่ เขต 1	1050130011	บ้านดอนปิน
184	เชียงใหม่	แม่ออน	บ้านสหกรณ์	สพป.เชียงใหม่ เขต 1	1050130934	หมู่บ้านสหกรณ์2
185	เชียงใหม่	สันกำแพง	ต้นเปา	สพป.เชียงใหม่ เขต 1	1050130548	บ้านหนองโค้ง
186	เชียงใหม่	พร้าว	เวียง	สพป.เชียงใหม่ เขต 2	1050130247	บ้านแจ่งกู๋เรือง
187	เชียงใหม่	แม่แตง	ชี้เหล็ก	สพป.เชียงใหม่ เขต 2	1050130398	สันป่าสักวิทยา
188	เชียงใหม่	แมริม	ริมใต้	สพป.เชียงใหม่ เขต 2	1050130447	บ้านริมใต้



รายชื่อโรงเรียนคุณภาพตามนโยบาย "1 อำเภอ 1 โรงเรียนคุณภาพ"

แนบท้ายประกาศสำนักงานคณะกรรมการการศึกษาขั้นพื้นฐาน เรื่อง รายชื่อโรงเรียนคุณภาพตามนโยบาย "1 อำเภอ 1 โรงเรียนคุณภาพ" ระดับประถมศึกษา  
ประกาศ ณ วันที่ 21 ธันวาคม พ.ศ. 2566

ลำดับ	จังหวัด	อำเภอ	ตำบล	สพท.	รหัสกระทรวง	ชื่อโรงเรียน
189	เชียงใหม่	สะเมิง	บ่อแก้ว	สพป.เชียงใหม่ เขต 2	1050130531	บ้านบ่อแก้ว
190	เชียงใหม่	สันทราย	แม่แฝก	สพป.เชียงใหม่ เขต 2	1050130611	บ้านร่มเกล้า
191	เชียงใหม่	เชียงดาว	ปิงโค้ง	สพป.เชียงใหม่ เขต 3	1050130121	มิตรมวลชนเชียงใหม่
192	เชียงใหม่	ไชยปราการ	หนองบัว	สพป.เชียงใหม่ เขต 3	1050130895	บ้านใหม่หนองบัว
193	เชียงใหม่	ฝาง	เวียง	สพป.เชียงใหม่ เขต 3	1050130178	บ้านเวียงฝาง
194	เชียงใหม่	แม่อาย	สันต้นหมื้อ	สพป.เชียงใหม่ เขต 3	1050130493	บ้านสันต้นหมื้อ
195	เชียงใหม่	เวียงแหง	เมืองแหง	สพป.เชียงใหม่ เขต 3	1050130870	บ้านเวียงแหง
196	เชียงใหม่	คอยหล่อ	สันติสุข	สพป.เชียงใหม่ เขต 4	1050130966	บ้านใหม่หนองหอย
197	เชียงใหม่	แม่วาง	บ้านกาศ	สพป.เชียงใหม่ เขต 4	1050130910	บ้านกาศ (เขมวังสำ)
198	เชียงใหม่	สันป่าตอง	บ้านกลาง	สพป.เชียงใหม่ เขต 4	1050130660	บ้านทุ่งเสียว(นวรัฐ)
199	เชียงใหม่	สารภี	ยางน่อง	สพป.เชียงใหม่ เขต 4	1050130689	วัดเวฬุวัน
200	เชียงใหม่	หางดง	หนองควาย	สพป.เชียงใหม่ เขต 4	1050130754	บ้านสันป่าสัก
201	เชียงใหม่	คอยเต่า	มีดกา	สพป.เชียงใหม่ เขต 5	1050130843	ชุมชนศูนย์อพยพแปลง4
202	เชียงใหม่	อมก๋อย	อมก๋อย	สพป.เชียงใหม่ เขต 5	1050130773	บ้านยางเปา
203	เชียงใหม่	ฮอด	หางดง	สพป.เชียงใหม่ เขต 5	1050130818	ชุมชนบ้านท่าข้าม
204	เชียงใหม่	กัลยาณิวัฒนา	แม่แคด	สพป.เชียงใหม่ เขต 6	1050130534	บ้านแม่ตะละ
205	เชียงใหม่	จอมทอง	คอยแก้ว	สพป.เชียงใหม่ เขต 6	1050130048	ศรีจอมทอง
206	เชียงใหม่	แม่แจ่ม	แม่บजर	สพป.เชียงใหม่ เขต 6	1050130345	บ้านแม่แคเหนือ
207	ตรัง	นาโยง	นาข้าวเสียว	สพป.ตรัง เขต 1	1092140290	วัดควนสินवल
208	ตรัง	ปะเหลียน	บ้านนา	สพป.ตรัง เขต 1	1092140177	บ้านห้วยม่วง
209	ตรัง	เมืองตรัง	นาโยงใต้	สพป.ตรัง เขต 1	1092140024	เพาะปัญญาในพระอุปถัมภ์
210	ตรัง	ย่านดาขาว	โพรงจระเข้	สพป.ตรัง เขต 1	1092140222	บ้านโคกทราย
211	ตรัง	หาดสำราญ	ตะเสะ	สพป.ตรัง เขต 1	1092140328	บ้านนาทะเล
212	ตรัง	กันตัง	บางสัก	สพป.ตรัง เขต 2	1092140062	บ้านบางสัก
213	ตรัง	วังวิเศษ	หนองปรือ	สพป.ตรัง เขต 2	1092140308	บ้านคลองมวน
214	ตรัง	วังวิเศษ	วังมะปรางเหนือ	สพป.ตรัง เขต 2	1092140275	บ้านต้นปรัง
215	ตรัง	ลิเกา	นาเมืองเพชร	สพป.ตรัง เขต 2	1092140206	บ้านนาเมืองเพชร
216	ตรัง	ห้วยยอด	ห้วยยอด	สพป.ตรัง เขต 2	1092140114	ห้วยยอด (กสิ่งวิทยาการ)
217	ตราด	เกาะกูด	เกาะกูด	สพป.ตราด	1023150115	อนุบาลเกาะกูด
218	ตราด	เกาะช้าง	เกาะช้าง	สพป.ตราด	1023150116	บ้านคลองพร้าว
219	ตราด	เขาสมิง	เขาสมิง	สพป.ตราด	1023150044	ชุมชนบ้านเขาสมิง
220	ตราด	คลองใหญ่	คลองใหญ่	สพป.ตราด	1023150069	อนุบาลวัดคลองใหญ่
221	ตราด	บ่อไร่	บ่อพลอย	สพป.ตราด	1023150091	อนุบาลบ่อพลอยราษฎร์รังสรรค์
222	ตราด	เมืองตราด	วังกระแจะ	สพป.ตราด	1023150031	บ้านท่าเรือจาง(ประชานุพัฒน์)
223	ตราด	แหลมงอบ	บางปิต	สพป.ตราด	1023150111	วัดบางปิตล่าง(ราษฎร์สงเคราะห์)
224	ตาก	บ้านตาก	ตากออก	สพป.ตาก เขต 1	1063160047	ชุมชนวัดสันป่าลาน
225	ตาก	เมืองตาก	ป่ามะม่วง	สพป.ตาก เขต 1	1063160042	ชุมชนบ้านป่ามะม่วง
226	ตาก	วังเจ้า	เชียงทอง	สพป.ตาก เขต 1	1063160224	เด่นวีรราษฎร์รังสรรค์
227	ตาก	สามเงา	สามเงา	สพป.ตาก เขต 1	1063160077	อนุบาลบ้านท่าปุย
228	ตาก	ท่าสองยาง	แม่ต้าน	สพป.ตาก เขต 2	1063160164	ชุมชนบ้านแม่ต้านราษฎร์บำรุง
229	ตาก	พบพระ	พบพระ	สพป.ตาก เขต 2	1063160199	ชุมชนบ้านพบพระ
230	ตาก	แม่ระมาด	ชะเนง้อ	สพป.ตาก เขต 2	1063160142	บ้านแม่ระมาดน้อย
231	ตาก	แม่สอด	แม่สอด	สพป.ตาก เขต 2	1063160101	แม่สอด
232	ตาก	อุ้มผาง	อุ้มผาง	สพป.ตาก เขต 2	1063160184	ชุมชนบ้านอุ้มผาง
233	นครนายก	บ้านนา	บ้านนา	สพป.นครนายก	1026170070	อนุบาลบ้านนา(วัดช้าง)
234	นครนายก	ปากพลี	เกาะหวาย	สพป.นครนายก	1026170099	บ้านดงแขวน
235	นครนายก	เมืองนครนายก	ท่าช้าง	สพป.นครนายก	1026170018	ชลนายกสงเคราะห์



รายชื่อโรงเรียนคุณภาพตามนโยบาย "1 อำเภอ 1 โรงเรียนคุณภาพ"

แนบท้ายประกาศสำนักงานคณะกรรมการการศึกษาขั้นพื้นฐาน เรื่อง รายชื่อโรงเรียนคุณภาพตามนโยบาย "1 อำเภอ 1 โรงเรียนคุณภาพ" ระดับประถมศึกษา  
ประกาศ ณ วันที่ 21 ธันวาคม พ.ศ. 2566

ลำดับ	จังหวัด	อำเภอ	ตำบล	สพท.	รหัสกระทรวง	ชื่อโรงเรียน
236	นครนายก	องครักษ์	องครักษ์	สพป.นครนายก	1026170138	อนุบาลองครักษ์(ผดุงองครักษ์ประชา)
237	นครปฐม	กำแพงแสน	ห้วยหมอนทอง	สพป.นครปฐม เขต 1	1073180099	วัดกำแพงแสน
238	นครปฐม	คอนคาบ	ห้วยพระ	สพป.นครปฐม เขต 1	1073180117	วัดเลาเต่า
239	นครปฐม	เมืองนครปฐม	สามควายเผือก	สพป.นครปฐม เขต 1	1073180005	วัดสามควายเผือก
240	นครปฐม	นครชัยศรี	ศรีมหาโพธิ์	สพป.นครปฐม เขต 2	1073180164	วัดศรีมหาโพธิ์
241	นครปฐม	บางเลน	บางหลวง	สพป.นครปฐม เขต 2	1073180174	วัดบางหลวง
242	นครปฐม	พุทธมณฑล	คลองโยง	สพป.นครปฐม เขต 2	1073180256	วัดมะเกลือ
243	นครปฐม	สามพราน	ตลาดจินดา	สพป.นครปฐม เขต 2	1073180218	วัดจินดาราม
244	นครพนม	ธาตุพนม	นาถ่อน	สพป.นครพนม เขต 1	1048190154	นาถ่อนวิทยานุกูล
245	นครพนม	นาแก	หนองสังข์	สพป.นครพนม เขต 1	1048190202	หนองสังข์ราษฎร์บำรุง
246	นครพนม	ปลาปาก	กุดาโก้	สพป.นครพนม เขต 1	1048190271	บ้านกุดาโก้
247	นครพนม	เมืองนครพนม	คำเตย	สพป.นครพนม เขต 1	1048190036	บ้านดอนแดงเจริญทอง
248	นครพนม	เรณูนคร	เรณู	สพป.นครพนม เขต 1	1048190315	เรณูวิทยาคาร
249	นครพนม	วังยาง	วังยาง	สพป.นครพนม เขต 1	1048190442	บ้านวังยาง
250	นครพนม	ท่าอุเทน	พะทาย	สพป.นครพนม เขต 2	1048190100	บ้านพะทาย
251	นครพนม	นาทม	นาทม	สพป.นครพนม เขต 2	1048190427	บ้านนาทม
252	นครพนม	นาหว้า	นางัว	สพป.นครพนม เขต 2	1048190218	บ้านนาคอย
253	นครพนม	บ้านแพง	หนองแวง	สพป.นครพนม เขต 2	1048190269	บ้านดอนกลาง
254	นครพนม	โพนสวรรค์	โพนสวรรค์	สพป.นครพนม เขต 2	1048190408	บ้านโพนบก
255	นครพนม	ศรีสงคราม	บ้านข่า	สพป.นครพนม เขต 2	1048190377	บ้านข่า
256	นครราชสีมา	โนนสูง	มะค่า	สพป.นครราชสีมา เขต 1	1030200518	บ้านพลจลก
257	นครราชสีมา	เมืองนครราชสีมา	โคกสูง	สพป.นครราชสีมา เขต 1	1030200889	บ้านโคกสูง
258	นครราชสีมา	จักราช	ศรีละกอ	สพป.นครราชสีมา เขต 2	1030200213	บ้านละกอ
259	นครราชสีมา	เฉลิมพระเกียรติ	หนองงูเหลือม	สพป.นครราชสีมา เขต 2	1030201308	ชุมชนวัดรวง
260	นครราชสีมา	โชคชัย	ด่านเกวียน	สพป.นครราชสีมา เขต 2	1030200293	บ้านด่านเกวียน
261	นครราชสีมา	หนองบุญมาก	แหลมทอง	สพป.นครราชสีมา เขต 2	1030201116	บ้านหนองหัวแรด
262	นครราชสีมา	ห้วยแถลง	ห้วยแถลง	สพป.นครราชสีมา เขต 2	1030201170	อนุบาลมณีราษฎร์คณาสิทธิ์
263	นครราชสีมา	ครบุรี	บ้านใหม่	สพป.นครราชสีมา เขต 3	1030200137	ครบุรีวิทยา
264	นครราชสีมา	ปักธงชัย	ภูหลวง	สพป.นครราชสีมา เขต 3	1030200723	หนองนกเขียนสามัคคี
265	นครราชสีมา	วังน้ำเขียว	ไทยสามัคคี	สพป.นครราชสีมา เขต 3	1030201193	บ้านไทยสามัคคี
266	นครราชสีมา	เสิงสาง	โนนสมบูรณ์	สพป.นครราชสีมา เขต 3	1030201087	บ้านโนนสมบูรณ์
267	นครราชสีมา	ปากช่อง	หมูสี	สพป.นครราชสีมา เขต 4	1030200814	บ้านท่าช้าง
268	นครราชสีมา	สีคิ้ว	หนองบัวน้อย	สพป.นครราชสีมา เขต 4	1030200989	บ้านหนองบัวน้อย
269	นครราชสีมา	สูงเนิน	สูงเนิน	สพป.นครราชสีมา เขต 4	1030201062	ระดมวิทยานุสรณ์
270	นครราชสีมา	ขามทะเลสอ	ขามทะเลสอ	สพป.นครราชสีมา เขต 5	1030200032	อนุบาลรัฐราษฎร์รังสรรค์
271	นครราชสีมา	ขามสะแกแสง	หนองหัวฟาน	สพป.นครราชสีมา เขต 5	1030200065	ชุมชนหนองหัวฟาน
272	นครราชสีมา	ด่านขุนทด	กุดพิมาน	สพป.นครราชสีมา เขต 5	1030200316	บ้านไร่(ทองคุณครูราษฎร์สามัคคี)
273	นครราชสีมา	เทพารักษ์	สำนักตะคร้อ	สพป.นครราชสีมา เขต 5	1030201243	บ้านสำนักตะคร้อ
274	นครราชสีมา	โนนไทย	สายออ	สพป.นครราชสีมา เขต 5	1030200458	ชุมชนบ้านโคกสวาย
275	นครราชสีมา	พระทองคำ	สระพระ	สพป.นครราชสีมา เขต 5	1030201250	ถนนสุนทรารายณ์(ครูรัฐประชาสรรค์)
276	นครราชสีมา	แก้งสนามนาง	แก้งสนามนาง	สพป.นครราชสีมา เขต 6	1030200022	บ้านหนองขามนาดี
277	นครราชสีมา	คง	เมืองคง	สพป.นครราชสีมา เขต 6	1030200112	ชุมชนคงวิทยา
278	นครราชสีมา	บัวลาย	บัวลาย	สพป.นครราชสีมา เขต 6	1030201321	ชุมชนบ้านหนองบัวลาย
279	นครราชสีมา	บัวใหญ่	หนองบัวสะอาด	สพป.นครราชสีมา เขต 6	1030200586	บ้านสระครก
280	นครราชสีมา	บ้านเหลื่อม	บ้านเหลื่อม	สพป.นครราชสีมา เขต 6	1030200598	ชุมชนบ้านเหลื่อม
281	นครราชสีมา	สีดา	หนองตาใหญ่	สพป.นครราชสีมา เขต 6	1030201342	บ้านหนองตา
282	นครราชสีมา	ชุมพวง	ท่าลาด	สพป.นครราชสีมา เขต 7	1030200241	ท่าลาด



## รายชื่อโรงเรียนคุณภาพตามนโยบาย "1 อำเภอ 1 โรงเรียนคุณภาพ"

แนบท้ายประกาศสำนักงานคณะกรรมการการศึกษาขั้นพื้นฐาน เรื่อง รายชื่อโรงเรียนคุณภาพตามนโยบาย "1 อำเภอ 1 โรงเรียนคุณภาพ" ระดับประถมศึกษา  
ประกาศ ณ วันที่ 21 ธันวาคม พ.ศ. 2566

ลำดับ	จังหวัด	อำเภอ	ตำบล	สพท.	รหัสกระทรวง	ชื่อโรงเรียน
283	นครราชสีมา	โนนแดง	โนนแดง	สพท.นครราชสีมา เขต 7	1030200403	ชุมชนโนนแดง
284	นครราชสีมา	ประทาย	ประทาย	สพท.นครราชสีมา เขต 7	1030200630	ชุมชนประทาย
285	นครราชสีมา	พิมาย	รังกาใหญ่	สพท.นครราชสีมา เขต 7	1030200864	พิมายสามัคคี1
286	นครราชสีมา	เมืองยาง	เมืองยาง	สพท.นครราชสีมา เขต 7	1030201215	เมืองยางคุรุราษฎร์อุทิศ
287	นครราชสีมา	ลำทะเมนชัย	บ้านยาง	สพท.นครราชสีมา เขต 7	1030201297	บ้านหนองม่วงวิทยาคาร
288	นครศรีธรรมราช	เฉลิมพระเกียรติ	สวนหลวง	สพท.นครศรีธรรมราช เขต 1	1080210770	วัดพังยอม
289	นครศรีธรรมราช	พระพรหม	ช้างซ้าย	สพท.นครศรีธรรมราช เขต 1	1080210716	วัดแพร่
290	นครศรีธรรมราช	เมืองนครศรีธรรมราช	บางจาก	สพท.นครศรีธรรมราช เขต 1	1080210062	ราชประชานุเคราะห์ 5
291	นครศรีธรรมราช	ลานสกา	เขาแก้ว	สพท.นครศรีธรรมราช เขต 1	1080210508	บ้านตลาด
292	นครศรีธรรมราช	ฉวาง	ไสหว่า	สพท.นครศรีธรรมราช เขต 2	1080210114	วัดสามัคคีนุกูล
293	นครศรีธรรมราช	ช้างกลาง	ช้างกลาง	สพท.นครศรีธรรมราช เขต 2	1080210738	ชุมชนบ้านนาวา
294	นครศรีธรรมราช	ถ้ำพรรณรา	คูสิต	สพท.นครศรีธรรมราช เขต 2	1080210670	บ้านเกาะขวัญ
295	นครศรีธรรมราช	ทุ่งสง	เขาขาว	สพท.นครศรีธรรมราช เขต 2	1080210326	สหกรณ์นิคมกสิกรรมทุ่งสง
296	นครศรีธรรมราช	ทุ่งใหญ่	ท่ายาง	สพท.นครศรีธรรมราช เขต 2	1080210333	วัดท่ายาง
297	นครศรีธรรมราช	นาบอน	ทุ่งสง	สพท.นครศรีธรรมราช เขต 2	1080210650	ชุมชนบ้านสี่แยก
298	นครศรีธรรมราช	บางขัน	บ้านลำนาว	สพท.นครศรีธรรมราช เขต 2	1080210655	สังวาลย์วิทย์
299	นครศรีธรรมราช	พิปูน	เขาพระ	สพท.นครศรีธรรมราช เขต 2	1080210601	จุฬารักษ์พิทยาคาร
300	นครศรีธรรมราช	จุฬาภรณ์	นาหมอนบุญ	สพท.นครศรีธรรมราช เขต 3	1080210684	วัดนาหมอนบุญ
301	นครศรีธรรมราช	ชะอวด	ชะอวด	สพท.นครศรีธรรมราช เขต 3	1080210140	บ้านชะอวด
302	นครศรีธรรมราช	เชียรใหญ่	ท้องลำเจียก	สพท.นครศรีธรรมราช เขต 3	1080210194	บ้านปากเชียร
303	นครศรีธรรมราช	ปากพนัง	ท่าพญา	สพท.นครศรีธรรมราช เขต 3	1080210397	วัดสระ
304	นครศรีธรรมราช	ร่อนพิบูลย์	ควนพัง	สพท.นครศรีธรรมราช เขต 3	1080210464	วัดสุวรรณโฆสิต
305	นครศรีธรรมราช	หัวไทร	หัวไทร	สพท.นครศรีธรรมราช เขต 3	1080210570	หัวไทร(เรือนประชาบาล)
306	นครศรีธรรมราช	ขนอม	ขนอม	สพท.นครศรีธรรมราช เขต 4	1080210077	วัดเขา(วันครู2501)
307	นครศรีธรรมราช	ท่าศาลา	โพธิ์ทอง	สพท.นครศรีธรรมราช เขต 4	1080210235	บ้านสองแพรกมิตรภาพที่ 92
308	นครศรีธรรมราช	นบพิตำ	นบพิตำ	สพท.นครศรีธรรมราช เขต 4	1080210733	บ้านโรงเหล็ก
309	นครศรีธรรมราช	พรหมคีรี	บ้านเกาะ	สพท.นครศรีธรรมราช เขต 4	1080210626	วัดเขาขุนพนม
310	นครศรีธรรมราช	สิชล	ทุ่งไเส	สพท.นครศรีธรรมราช เขต 4	1080210545	บ้านเขาผ้าย
311	นครสวรรค์	เก้าเลี้ยว	เก้าเลี้ยว	สพท.นครสวรรค์ เขต 1	1060220070	อนุบาลเก้าเลี้ยว(วัดเก้าเลี้ยว)
312	นครสวรรค์	โกรกพระ	โกรกพระ	สพท.นครสวรรค์ เขต 1	1060220091	อนุบาลโกรกพระ
313	นครสวรรค์	ชุมแสง	เกยไชย	สพท.นครสวรรค์ เขต 1	1060220129	ชุมชนวัดเกยไชยเหนือ(นิกายประชาชนกุล)
314	นครสวรรค์	พยุหะคีรี	พยุหะ	สพท.นครสวรรค์ เขต 1	1060220376	พยุหะศึกษาคาร
315	นครสวรรค์	เมืองนครสวรรค์	หนองกรด	สพท.นครสวรรค์ เขต 1	1060220046	วัดสันติธรรม
316	นครสวรรค์	บรรพตพิสัย	ท่าจิว	สพท.นครสวรรค์ เขต 2	1060220333	อนุบาลบรรพตพิสัย(วัดส้มเสี้ยว)
317	นครสวรรค์	แม่เปิน	แม่เปิน	สพท.นครสวรรค์ เขต 2	1060220602	อนุบาลแม่เปิน(บ้านตลุกตาสาม)
318	นครสวรรค์	แม่วงก์	เขาชนกัน	สพท.นครสวรรค์ เขต 2	1060220587	บ้านวังชุมพร
319	นครสวรรค์	ลาดยาว	ศาลเจ้าไก่ต่อ	สพท.นครสวรรค์ เขต 2	1060220467	บ้านศาลเจ้าไก่ต่อ
320	นครสวรรค์	ชุมตาบง	ชุมตาบง	สพท.นครสวรรค์ เขต 2	1060220611	อนุบาลชุมตาบง
321	นครสวรรค์	ตากฟ้า	อุดมธัญญา	สพท.นครสวรรค์ เขต 3	1060220194	บ้านแคทราย(ชอนกลินอุปถัมภ์)
322	นครสวรรค์	ตากลิ	จันเสน	สพท.นครสวรรค์ เขต 3	1060220236	วัดจันเสน
323	นครสวรรค์	ท่าตะโก	สายลำโพง	สพท.นครสวรรค์ เขต 3	1060220308	วัดสายลำโพงเหนือ
324	นครสวรรค์	ไพศาลี	ตะคร้อ	สพท.นครสวรรค์ เขต 3	1060220436	บ้านวังกระโดนน้อย
325	นครสวรรค์	หนองบัว	ธารทหาร	สพท.นครสวรรค์ เขต 3	1060220546	ธารทหาร(แสงสว่างอุปถัมภ์)
326	นนทบุรี	บางกรวย	ปลายบาง	สพท.นนทบุรี เขต 1	1012230070	อนุบาลบางกรวย(วัดศรีประวัติน)
327	นนทบุรี	เมืองนนทบุรี	บางศรีเมือง	สพท.นนทบุรี เขต 1	1012230016	วัดเฉลิมพระเกียรติ(พิบูลบำรุง)
328	นนทบุรี	ไทรน้อย	ราษฎร์นิยม	สพท.นนทบุรี เขต 2	1012230045	ชุมชนวัดราษฎร์นิยม
329	นนทบุรี	บางบัวทอง	บางรักพัฒนา	สพท.นนทบุรี เขต 2	1012230080	วัดลาดปลาตก



รายชื่อโรงเรียนคุณภาพตามนโยบาย "1 อำเภอ 1 โรงเรียนคุณภาพ"

แนบท้ายประกาศสำนักงานคณะกรรมการการศึกษาขั้นพื้นฐาน เรื่อง รายชื่อโรงเรียนคุณภาพตามนโยบาย "1 อำเภอ 1 โรงเรียนคุณภาพ" ระดับประถมศึกษา  
ประกาศ ณ วันที่ 21 ธันวาคม พ.ศ. 2566

ลำดับ	จังหวัด	อำเภอ	ตำบล	สพท.	รหัสกระทรวง	ชื่อโรงเรียน
330	นนทบุรี	บางใหญ่	เสาธงหิน	สพท.นนทบุรี เขต 2	1012230108	แก้วอินทร์สุธาสุทิต
331	นนทบุรี	ปากเกร็ด	บ้านใหม่	สพท.นนทบุรี เขต 2	1012230134	ไทยรัฐวิทยา๓๕(วัดโพธิ์ทองบน)
332	นราธิวาส	บาเจาะ	บาเจาะ	สพท.นราธิวาส เขต 1	1096240075	บ้านแป๊ะบุญ
333	นราธิวาส	เมืองนราธิวาส	โคกเคียน	สพท.นราธิวาส เขต 1	1096240016	บ้านทอน
334	นราธิวาส	ยี่งอ	ตะปอเยาะ	สพท.นราธิวาส เขต 1	1096240115	บ้านบุเกะบาง
335	นราธิวาส	รือเสาะ	รือเสาะออก	สพท.นราธิวาส เขต 1	1096240167	บ้านยะบะ(อุภากรวิทยา)
336	นราธิวาส	ศรีสาคร	ศรีสาคร	สพท.นราธิวาส เขต 1	1096240281	บ้านคอกอากาเว
337	นราธิวาส	ตากใบ	เจ๊ะเห	สพท.นราธิวาส เขต 2	1096240058	บ้านหัวคลอง
338	นราธิวาส	แว้ง	แว้ง	สพท.นราธิวาส เขต 2	1096240214	บ้านแว้ง
339	นราธิวาส	สุคีริน	มาโมง	สพท.นราธิวาส เขต 2	1096240299	สุคีริน
340	นราธิวาส	สุโหงโกลก	ปูโยะ	สพท.นราธิวาส เขต 2	1096240246	บ้านลาแล
341	นราธิวาส	สุโหงปาดี	ปะลูลู	สพท.นราธิวาส เขต 2	1096240259	บ้านโคกตา
342	นราธิวาส	จะแนะ	ช้างเผือก	สพท.นราธิวาส เขต 3	1096240320	พิทักษ์วิทยากุ่มง
343	นราธิวาส	เจาะไอร้อง	บุกิต	สพท.นราธิวาส เขต 3	1096240346	บ้านบุเกะตาโมงมิตรภาพที่128
344	นราธิวาส	ระแงะ	คันทงมัส	สพท.นราธิวาส เขต 3	1096240141	อนุบาลระแงะ
345	น่าน	นาน้อย	นาน้อย	สพท.น่าน เขต 1	1055250114	บ้านนาราบ(จุลเกษตรศึกษาคาร)
346	น่าน	นาหมื่น	นาทะนุง	สพท.น่าน เขต 1	1055250329	ชุมชนบ้านนาทะนุง
347	น่าน	บ้านหลวง	ป่าคาหลวง	สพท.น่าน เขต 1	1055250314	บ้านวังยาว
348	น่าน	ภูเพียง	ท่าข้าว	สพท.น่าน เขต 1	1055250425	บ้านหนองวังมิตรภาพที่107
349	น่าน	เมืองน่าน	ถืมตอง	สพท.น่าน เขต 1	1055250026	บ้านถืมตอง
350	น่าน	แม่จริม	หนองแดง	สพท.น่าน เขต 1	1055250295	ชุมชนบ้านนาคา
351	น่าน	เวียงสา	กลางเวียง	สพท.น่าน เขต 1	1055250049	ศรีเวียงสาวิทยาคาร
352	น่าน	สันติสุข	ป่าแลวหลวง	สพท.น่าน เขต 1	1055250343	ป่าแลวหลวงวิทยา
353	น่าน	เฉลิมพระเกียรติ	ห้วยโก๋น	สพท.น่าน เขต 2	1055250388	บ้านห้วยโก๋น
354	น่าน	เชียงกลาง	เชียงกลาง	สพท.น่าน เขต 2	1055250256	บ้านสบกอน
355	น่าน	ท่าวังมา	ท่าวังมา	สพท.น่าน เขต 2	1055250152	ราชปิโยรส ภูพรธาอนุสรณ์
356	น่าน	ทุ่งช้าง	และ	สพท.น่าน เขต 2	1055250274	ชุมชนบ้านเพ็ญสูง
357	น่าน	บ่อเกลือ	บ่อเกลือใต้	สพท.น่าน เขต 2	1055250363	บ้านบ่อหลวง
358	น่าน	ปัว	ปัว	สพท.น่าน เขต 2	1055250196	บ้านปรางค์
359	น่าน	สองแคว	นาไร่หลวง	สพท.น่าน เขต 2	1055250373	บ้านสองแคว
360	บึงกาฬ	เซกา	เซกา	สพท.บึงกาฬ	1038660060	อนุบาลเซกา
361	บึงกาฬ	โซ่พิสัย	โซ่	สพท.บึงกาฬ	1038660107	อนุบาลโซ่พิสัย
362	บึงกาฬ	บึงโขงหลง	โพธิ์หมากแข้ง	สพท.บึงกาฬ	1038660377	อนุบาลสาสนสิทธิ์อานวย
363	บึงกาฬ	บุ่งคล้า	บุ่งคล้า	สพท.บึงกาฬ	1038660409	อนุบาลบุ่งคล้า
364	บึงกาฬ	ปากคาด	ปากคาด	สพท.บึงกาฬ	1038660360	บ้านห้วยไม้ซอด
365	บึงกาฬ	พรเจริญ	พรเจริญ	สพท.บึงกาฬ	1038660335	อนุบาลพรเจริญ
366	บึงกาฬ	เมืองบึงกาฬ	วิศิษฐ์	สพท.บึงกาฬ	1038660179	อนุบาลบึงกาฬวิศิษฐ์อานวยศิลป์
367	บึงกาฬ	ศรีวิไล	ศรีวิไล	สพท.บึงกาฬ	1038660395	อนุบาลศรีวิไล
368	บุรีรัมย์	ชำนิ	ช่อผกา	สพท.บุรีรัมย์ เขต 1	1031260748	บ้านช่อผกา
369	บุรีรัมย์	บ้านด่าน	บ้านด่าน	สพท.บุรีรัมย์ เขต 1	1031260789	อนุบาลบ้านด่าน
370	บุรีรัมย์	เมืองบุรีรัมย์	บ้านบัว	สพท.บุรีรัมย์ เขต 1	1031260069	อนุบาลเมืองบุรีรัมย์(บ้านบัว)
371	บุรีรัมย์	ลำปลายมาศ	โคกลำม	สพท.บุรีรัมย์ เขต 1	1031260509	บ้านลุ่มม่วง
372	บุรีรัมย์	กระสัง	กระสัง	สพท.บุรีรัมย์ เขต 2	1031260096	อนุบาลกระสัง
373	บุรีรัมย์	บ้านกรวด	ปราสาท	สพท.บุรีรัมย์ เขต 2	1031260282	นิคมสร้างตนเอง 1
374	บุรีรัมย์	ประโคนชัย	ประโคนชัย	สพท.บุรีรัมย์ เขต 2	1031260318	อนุบาลประโคนชัย(อานวยกิจราษฎร์วิทยาคาร)
375	บุรีรัมย์	พลับพลาชัย	ลำโรง	สพท.บุรีรัมย์ เขต 2	1031260709	วัดลำโรง
376	บุรีรัมย์	ห้วยราช	ห้วยราช	สพท.บุรีรัมย์ เขต 2	1031260714	อนุบาลห้วยราช



รายชื่อโรงเรียนคุณภาพตามนโยบาย "1 อำเภอ 1 โรงเรียนคุณภาพ"

แนบท้ายประกาศสำนักงานคณะกรรมการการศึกษาขั้นพื้นฐาน เรื่อง รายชื่อโรงเรียนคุณภาพตามนโยบาย "1 อำเภอ 1 โรงเรียนคุณภาพ" ระดับประถมศึกษา  
ประกาศ ณ วันที่ 21 ธันวาคม พ.ศ. 2566

ลำดับ	จังหวัด	อำเภอ	ตำบล	สห.	รหัสกระทรวง	ชื่อโรงเรียน
377	บุรีรัมย์	เฉลิมพระเกียรติ	ยายแยมวัฒนา	สห.บุรีรัมย์ เขต 3	1031260821	อนุบาลเฉลิมพระเกียรติจังหวัดบุรีรัมย์
378	บุรีรัมย์	นางรอง	หนองไทร	สห.บุรีรัมย์ เขต 3	1031260267	บ้านหนองไทร (ปัญจคามคุรุสรรค์)
379	บุรีรัมย์	โนนดินแดง	ลำนางรอง	สห.บุรีรัมย์ เขต 3	1031260783	บ้านลำนางรอง
380	บุรีรัมย์	โนนสุวรรณ	คงอิจาน	สห.บุรีรัมย์ เขต 3	1031260735	บ้านคงบังขับสมบูรณ
381	บุรีรัมย์	ปะคำ	ไทยเจริญ	สห.บุรีรัมย์ เขต 3	1031260632	บ้านโคกลอย
382	บุรีรัมย์	ละหานทราย	ตาจ่ง	สห.บุรีรัมย์ เขต 3	1031260420	บ้านโคกตาพรหม
383	บุรีรัมย์	หนองกี่	ทุ่งกระเด็น	สห.บุรีรัมย์ เขต 3	1031260594	บ้านสระซุด
384	บุรีรัมย์	หนองหงส์	เสาดียว	สห.บุรีรัมย์ เขต 3	1031260668	วัดโนนศรีคุณ
385	บุรีรัมย์	คูเมือง	ปะเคียบ	สห.บุรีรัมย์ เขต 4	1031260187	วัดบ้านปะเคียบ
386	บุรีรัมย์	แคนดง	หัวฝ้าย	สห.บุรีรัมย์ เขต 4	1031260844	บ้านหัวฝ้าย
387	บุรีรัมย์	นาโพธิ์	นาโพธิ์	สห.บุรีรัมย์ เขต 4	1031260640	อนุบาลนาโพธิ์
388	บุรีรัมย์	บ้านใหม่ไชยพจน์	แดงใหญ่	สห.บุรีรัมย์ เขต 4	1031260759	วัดสุคันธารมย์
389	บุรีรัมย์	พุทไธสง	พุทไธสง	สห.บุรีรัมย์ เขต 4	1031260395	อนุบาลพุทไธสง(เอโกสประชาอนุล)
390	บุรีรัมย์	สตึก	หนองใหญ่	สห.บุรีรัมย์ เขต 4	1031260577	บ้านหนองใหญ่
391	ปทุมธานี	คลองหลวง	คลองสอง	สห.ปทุมธานี เขต 1	1013270048	คลองสอง
392	ปทุมธานี	เมืองปทุมธานี	หลักหก	สห.ปทุมธานี เขต 1	1013270022	วัดนาวง
393	ปทุมธานี	ลาดหลุมแก้ว	หน้าไม้	สห.ปทุมธานี เขต 1	1013270080	ชุมชนวัดหน้าไม้
394	ปทุมธานี	สามโคก	บ้านปทุม	สห.ปทุมธานี เขต 1	1013270148	คลองบ้านพร้าว
395	ปทุมธานี	ธัญบุรี	บึงยี่โถ	สห.ปทุมธานี เขต 2	1013270067	วัดมูลจินดาราม
396	ปทุมธานี	ลำลูกกา	คูคต	สห.ปทุมธานี เขต 2	1013270095	วัดลาดสนุ่น
397	ปทุมธานี	หนองเสือ	บึงบา	สห.ปทุมธานี เขต 2	1013270166	ชุมชนบึงบา
398	ประจวบคีรีขันธ์	ทับสะแก	ทับสะแก	สห.ประจวบคีรีขันธ์ เขต 1	1077280078	อนุบาลทับสะแก
399	ประจวบคีรีขันธ์	บางสะพาน	ร้อนทอง	สห.ประจวบคีรีขันธ์ เขต 1	1077280134	ธนาครารอมสิน
400	ประจวบคีรีขันธ์	บางสะพานน้อย	ปากแพรก	สห.ประจวบคีรีขันธ์ เขต 1	1077280191	บ้านทุ่งกะโดน
401	ประจวบคีรีขันธ์	เมืองประจวบคีรีขันธ์	ประจวบคีรีขันธ์	สห.ประจวบคีรีขันธ์ เขต 1	1077280028	อนุบาลเมืองประจวบคีรีขันธ์(สละชีพ)
402	ประจวบคีรีขันธ์	กุยบุรี	กุยบุรี	สห.ประจวบคีรีขันธ์ เขต 2	1077280056	อนุบาลกุยบุรี(วัดวังยาว)
403	ประจวบคีรีขันธ์	ปราณบุรี	ปากน้ำปราณ	สห.ประจวบคีรีขันธ์ เขต 2	1077280155	บ้านปากน้ำปราณ
404	ประจวบคีรีขันธ์	สามร้อยยอด	สามร้อยยอด	สห.ประจวบคีรีขันธ์ เขต 2	1077280210	บ้านหุ้ยน้อย
405	ประจวบคีรีขันธ์	หัวหิน	หินเหล็กไฟ	สห.ประจวบคีรีขันธ์ เขต 2	1077280167	บ้านหนองตะเภา
406	ปราจีนบุรี	บ้านสร้าง	บ้านสร้าง	สห.ปราจีนบุรี เขต 1	1025290168	อนุบาลวัดบ้านสร้าง
407	ปราจีนบุรี	ประจันตคาม	ประจันตคาม	สห.ปราจีนบุรี เขต 1	1025290194	ชุมชนวัดศรีประจันตคาม
408	ปราจีนบุรี	เมืองปราจีนบุรี	ไม้เค็ด	สห.ปราจีนบุรี เขต 1	1025290040	บ้านแหลมหิน
409	ปราจีนบุรี	ศรีมหาโพธิ์	ท่าชุม	สห.ปราจีนบุรี เขต 1	1025290233	บ้านท่าชุม
410	ปราจีนบุรี	ศรีมโหสถ	โคกไทย	สห.ปราจีนบุรี เขต 1	1025290139	บ้านโป่งตะเคียน
411	ปราจีนบุรี	กบินทร์บุรี	ลาดตะเคียน	สห.ปราจีนบุรี เขต 2	1025290058	ไทยรัฐวิทยา 93 (บ้านลาดตะเคียน)
412	ปราจีนบุรี	นาดี	ทุ่งโพธิ์	สห.ปราจีนบุรี เขต 2	1025290157	ชุมชนบ้านทุ่งโพธิ์
413	ปัตตานี	ปะนาเระ	ท่าข้าม	สห.ปัตตานี เขต 1	1094300078	บ้านท่าข้าม
414	ปัตตานี	เมืองปัตตานี	ปูต	สห.ปัตตานี เขต 1	1094300021	ชุมชนบ้านปูต
415	ปัตตานี	ยะหริ่ง	ยามู	สห.ปัตตานี เขต 1	1094300205	ยะหริ่ง
416	ปัตตานี	หนองจิก	ตุง	สห.ปัตตานี เขต 1	1094300272	วัดจุฬินทวาริวิหาร(เพชรบุญถัก)
417	ปัตตานี	โคกโพธิ์	ท่าเรือ	สห.ปัตตานี เขต 2	1094300065	นิคมสร้างตนเองโคกโพธิ์มีตรภาพที่148
418	ปัตตานี	มายอ	ลูโบะฮิโร	สห.ปัตตานี เขต 2	1094300102	บ้านน้ำใส
419	ปัตตานี	แม่ลาน	ป่าไร่	สห.ปัตตานี เขต 2	1094300322	บ้านวังกว้าง
420	ปัตตานี	ยะรัง	เขาตุม	สห.ปัตตานี เขต 2	1094300160	ชุมชนบ้านตันสน
421	ปัตตานี	กะพ้อ	กะบุรี	สห.ปัตตานี เขต 3	1094300306	บ้านกะบุรี
422	ปัตตานี	ทุ่งยางแดง	ตีเหน	สห.ปัตตานี เขต 3	1094300301	บ้านตีเอบะ
423	ปัตตานี	ไม้แก่น	ดอนทราย	สห.ปัตตานี เขต 3	1094300284	บ้านป่าใหม่





## รายชื่อโรงเรียนคุณภาพตามนโยบาย "1 อำเภอ 1 โรงเรียนคุณภาพ"

แบบท้ายประกาศสำนักงานคณะกรรมการการศึกษาขั้นพื้นฐาน เรื่อง รายชื่อโรงเรียนคุณภาพตามนโยบาย "1 อำเภอ 1 โรงเรียนคุณภาพ" ระดับประถมศึกษา  
ประกาศ ณ วันที่ 21 ธันวาคม พ.ศ. 2566

ลำดับ	จังหวัด	อำเภอ	ตำบล	สพท.	รหัสกระทรวง	ชื่อโรงเรียน
424	ปัตตานี	สายบุรี	ละหาร	สพท.ปัตตานี เขต 3	1094300236	ชุมชนบ้านละหารมิตรภาพที่ 113
425	พระนครศรีอยุธยา	ท่าเรือ	ศาลาลอย	สพท.พระนครศรีอยุธยา เขต 1	1014310042	วัดศาลาลอย
426	พระนครศรีอยุธยา	นครหลวง	นครหลวง	สพท.พระนครศรีอยุธยา เขต 1	1014310066	นครหลวง(พิบูลประเสริฐวิทย์)
427	พระนครศรีอยุธยา	บางปะหัน	บางปะหัน	สพท.พระนครศรีอยุธยา เขต 1	1014310159	วัดนาค
428	พระนครศรีอยุธยา	บ้านแพรก	บ้านใหม่	สพท.พระนครศรีอยุธยา เขต 1	1014310217	วัดท้าวอุ้มทอง
429	พระนครศรีอยุธยา	พระนครศรีอยุธยา	หันตรา	สพท.พระนครศรีอยุธยา เขต 1	1014310002	วัดหันตรา(เวทสมานราษฎร์บุญกุล)
430	พระนครศรีอยุธยา	ภาชี	คอนทัญานาง	สพท.พระนครศรีอยุธยา เขต 1	1014310252	ตะโกตคอนทัญานาง
431	พระนครศรีอยุธยา	มหาราช	เจ้าปลุก	สพท.พระนครศรีอยุธยา เขต 1	1014310274	วัดโบสถ์อนุกุลสิ่งมหัศจรรย์(สำนักงานสลากกินแบ่งสงเคราะห์647)
432	พระนครศรีอยุธยา	วังน้อย	วังจุฬา	สพท.พระนครศรีอยุธยา เขต 1	1014310330	วัดสว่างอารมณ์
433	พระนครศรีอยุธยา	อุทัย	อุทัย	สพท.พระนครศรีอยุธยา เขต 1	1014310387	วัดจำปา
434	พระนครศรีอยุธยา	บางซ้าย	เทพมงคล	สพท.พระนครศรีอยุธยา เขต 2	1014310078	วัดมฤคทายวัน(วิจิตรชวนะนันท์ราษฎร์อุปถัมภ์)
435	พระนครศรีอยุธยา	บางไทร	บางไทร	สพท.พระนครศรีอยุธยา เขต 2	1014310109	ศรีบางไทร
436	พระนครศรีอยุธยา	บางบาล	มหาพรหมณี	สพท.พระนครศรีอยุธยา เขต 2	1014310138	วัดม่วงหวาน(ส่วนกระบวนยุทธประชาสรรค์)
437	พระนครศรีอยุธยา	บางปะอิน	เชียงรากน้อย	สพท.พระนครศรีอยุธยา เขต 2	1014310208	เชียงรากน้อย
438	พระนครศรีอยุธยา	ผักไห่	หนองน้ำใหญ่	สพท.พระนครศรีอยุธยา เขต 2	1014310222	วัดลาดชะโด
439	พระนครศรีอยุธยา	ลาดบัวหลวง	สิงหนาท	สพท.พระนครศรีอยุธยา เขต 2	1014310283	หงสประภาสประสิทธิ์
440	พระนครศรีอยุธยา	เสนา	บ้านแถว	สพท.พระนครศรีอยุธยา เขต 2	1014310347	บ้านแถววิทยาคาร
441	พะเยา	ดอกคำใต้	บ้านถ้ำ	สพท.พะเยา เขต 1	1056320161	บ้านถ้ำประชานุเคราะห์
442	พะเยา	ภูพานยาว	ดงเจน	สพท.พะเยา เขต 1	1056320276	อนุบาลภูพานยาว
443	พะเยา	เมืองพะเยา	บ้านด้อม	สพท.พะเยา เขต 1	1056320027	บ้านด้อม
444	พะเยา	แม่ใจ	ศรีถ้อย	สพท.พะเยา เขต 1	1056320235	อนุบาลแม่ใจ(บ้านศรีถ้อย)
445	พะเยา	จุน	ห้วยข้าวก่า	สพท.พะเยา เขต 2	1056320056	อนุบาลจุน(บ้านบัวถ่าน)
446	พะเยา	เชียงคำ	ห้วยน	สพท.พะเยา เขต 2	1056320084	อนุบาลเชียงคำ(วัดพระธาตุสบแวน)
447	พะเยา	เชียงม่วน	เชียงม่วน	สพท.พะเยา เขต 2	1056320126	ชุมชนบ้านหลวง
448	พะเยา	ปง	นาปรัง	สพท.พะเยา เขต 2	1056320180	อนุบาลปง (บ้านนาปรัง)
449	พะเยา	ภูซาง	สบง	สพท.พะเยา เขต 2	1056320257	อนุบาลภูซาง(บ้านตอนตัน)
450	พิจิตร	กะเปง	ท่านา	สพท.พิจิตร	1082330032	บ้านปากถัก
451	พิจิตร	เกาะยาว	เกาะยาวน้อย	สพท.พิจิตร	1082330036	เกาะยาว
452	พิจิตร	คุระบุรี	คุระ	สพท.พิจิตร	1082330049	คุระบุรี
453	พิจิตร	ตะกั่วทุ่ง	โคกกลอย	สพท.พิจิตร	1082330098	วัดไตรมิตรสถิตตั้งตรงจิตร11ฯ
454	พิจิตร	ตะกั่วป่า	ดึกคัก	สพท.พิจิตร	1082330110	บ้านบางเนียง
455	พิจิตร	ทับปุด	ทับปุด	สพท.พิจิตร	1082330130	วัดนิโครธาราม
456	พิจิตร	ท้ายเหมือง	บางทอง	สพท.พิจิตร	1082330146	วัดสุวรรณาวาส
457	พิจิตร	เมืองพิจิตร	ทุ่งคาโงก	สพท.พิจิตร	1082330004	บ้านบางกัน
458	พัทลุง	ควนขนุน	พนาสูง	สพท.พัทลุง เขต 1	1093340085	บ้านควนพนาสูง (สินประชา)
459	พัทลุง	ป่าพะยอม	ป่าพะยอม	สพท.พัทลุง เขต 1	1093340218	อนุบาลป่าพะยอม
460	พัทลุง	เมืองพัทลุง	ควนมะพร้าว	สพท.พัทลุง เขต 1	1093340007	วัดควนแร่
461	พัทลุง	ศรีนครินทร์	บ้านนา	สพท.พัทลุง เขต 1	1093340254	วัดบ้านนา
462	พัทลุง	ศรีบรรพต	เขาย่า	สพท.พัทลุง เขต 1	1093340187	อนุบาลศรีบรรพต
463	พัทลุง	งหรา	ชะรัด	สพท.พัทลุง เขต 2	1093340171	บ้านต้นประดู่
464	พัทลุง	เขาชัยสน	เขาชัยสน	สพท.พัทลุง เขต 2	1093340049	อนุบาลเขาชัยสน
465	พัทลุง	ตะโหมด	แม่ศรี	สพท.พัทลุง เขต 2	1093340181	บ้านแม่ศรี(สรังประชาสรรค์)
466	พัทลุง	บางแก้ว	ท่ามะเค็ด	สพท.พัทลุง เขต 2	1093340241	อนุบาลบางแก้ว
467	พัทลุง	ปากพะยูน	หารเทา	สพท.พัทลุง เขต 2	1093340131	บ้านหารเทา(จรุงราษฎร์ดำเนิน)
468	พัทลุง	ป่าบอน	ป่าบอน	สพท.พัทลุง เขต 2	1093340203	อนุบาลป่าบอน
469	พิจิตร	โพธิ์ประทับช้าง	ทุ่งใหญ่	สพท.พิจิตร เขต 1	1066350231	อนุบาลโพธิ์ประทับช้าง(ทุ่งใหญ่)
470	พิจิตร	เมืองพิจิตร	คลองคะเชนทร์	สพท.พิจิตร เขต 1	1066350019	วัดคลองโนน



รายชื่อโรงเรียนคุณภาพตามนโยบาย “1 อำเภอ 1 โรงเรียนคุณภาพ”

แนบท้ายประกาศสำนักงานคณะกรรมการการศึกษาขั้นพื้นฐาน เรื่อง รายชื่อโรงเรียนคุณภาพตามนโยบาย “1 อำเภอ 1 โรงเรียนคุณภาพ” ระดับประถมศึกษา  
ประกาศ ณ วันที่ 24 ธันวาคม พ.ศ. 2566

ลำดับ	จังหวัด	อำเภอ	ตำบล	สพท.	รหัสกระทรวง	ชื่อโรงเรียน
471	พิจิตร	วชิรบุรี	บึงบัว	สพป.พิจิตร เขต 1	1066350370	บึงบัวพิทยาคม
472	พิจิตร	วังทรายพูน	วังทรายพูน	สพป.พิจิตร เขต 1	1066350256	เนินหัวโล้นหนองยางพิทยาคม
473	พิจิตร	สากเหล็ก	สากเหล็ก	สพป.พิจิตร เขต 1	1066350300	อนุบาลสากเหล็ก
474	พิจิตร	สามง่าม	หนองโสน	สพป.พิจิตร เขต 1	1066350160	บ้านหนองโสน
475	พิจิตร	ตงเจริญ	วังจี้ว	สพป.พิจิตร เขต 2	1066350323	วังก้านเหลือง
476	พิจิตร	ตะพานหิน	วังสำโรง	สพป.พิจิตร เขต 2	1066350167	อนุบาลตะพานหิน (วังสำโรง)
477	พิจิตร	ทับคล้อ	เขาทราย	สพป.พิจิตร เขต 2	1066350287	วัดเขาทราย
478	พิจิตร	บางมูลนาก	บางมูลนาก	สพป.พิจิตร เขต 2	1066350110	อนุบาลบางมูลนากราษฎร์อุทิศ
479	พิจิตร	บึงนาราง	แหลมวัง	สพป.พิจิตร เขต 2	1066350345	บ้านโป่งวังแดง
480	พิจิตร	โพทะเล	โพทะเล	สพป.พิจิตร เขต 2	1066350057	อนุบาลโพทะเลรัฐบุรุษ
481	พิษณุโลก	บางระกำ	ปลักแรด	สพป.พิษณุโลก เขต 1	1065360259	บ้านปลักแรด
482	พิษณุโลก	เมืองพิษณุโลก	บ้านกร่าง	สพป.พิษณุโลก เขต 1	1065360065	บ้านกร่าง(พระชาวยัยสิทธิ์)
483	พิษณุโลก	เนินมะปราง	เนินมะปราง	สพป.พิษณุโลก เขต 2	1065360427	บ้านเนินมะปราง
484	พิษณุโลก	บางกระทุ่ม	ท่าศาล	สพป.พิษณุโลก เขต 2	1065360169	ชุมชน 12 ท่าศาลประชาศฤกษ์
485	พิษณุโลก	วังทอง	ชัยนาม	สพป.พิษณุโลก เขต 2	1065360337	บ้านบึงพร้าว
486	พิษณุโลก	ชาติตระการ	ป่าแดง	สพป.พิษณุโลก เขต 3	1065360083	บ้านป่าแดง
487	พิษณุโลก	นครไทย	นครไทย	สพป.พิษณุโลก เขต 3	1065360103	นครไทยวิทยาคม
488	พิษณุโลก	พรมพิราม	มะดอง	สพป.พิษณุโลก เขต 3	1065360318	บ้านป่าสัก(เทศบาลอนุสรณ์)
489	พิษณุโลก	วัดโบสถ์	วัดโบสถ์	สพป.พิษณุโลก เขต 3	1065360413	วัดโบสถ์
490	เพชรบุรี	เขาย้อย	หนองชุมพล	สพป.เพชรบุรี เขต 1	1076370047	บ้านหนองชุมพล
491	เพชรบุรี	บ้านแหลม	บางแก้ว	สพป.เพชรบุรี เขต 1	1076370198	บ้านบางแก้ว (สำนักงานสลากกินแบ่งสงเคราะห์ 44)
492	เพชรบุรี	เมืองเพชรบุรี	บางจาก	สพป.เพชรบุรี เขต 1	1076370007	วัดทองนพคุณ(เจริญราษฎร์วิทยาคาร)
493	เพชรบุรี	หนองหญ้าปล้อง	หนองหญ้าปล้อง	สพป.เพชรบุรี เขต 1	1076370214	บ้านหนองหญ้าปล้อง(อุดมวนา)
494	เพชรบุรี	แก่งกระจาน	ป่าเต็ง	สพป.เพชรบุรี เขต 2	1076370238	บ้านป่าเต็ง
495	เพชรบุรี	ชะอำ	เขาใหญ่	สพป.เพชรบุรี เขต 2	1076370079	บ้านหนองยาง(ราษฎร์สามัคคีสังสรรค์)
496	เพชรบุรี	ท่ายาง	กลัดหลวง	สพป.เพชรบุรี เขต 2	1076370140	บ้านยางชุม
497	เพชรบุรี	บ้านลาด	ไร่สะท้อน	สพป.เพชรบุรี เขต 2	1076370152	วัดหนองแก(ถ่อนวิทยาคาร)
498	เพชรบูรณ์	ชนแดน	บ้านกล้วย	สพป.เพชรบูรณ์ เขต 1	1067380144	บ้านเขาชะโงก
499	เพชรบูรณ์	เมืองเพชรบูรณ์	ท่าพล	สพป.เพชรบูรณ์ เขต 1	1067380017	บ้านท่าพล
500	เพชรบูรณ์	วังโป่ง	วังโป่ง	สพป.เพชรบูรณ์ เขต 1	1067380544	อนุบาลวังโป่ง
501	เพชรบูรณ์	เขาค้อ	เขาค้อ	สพป.เพชรบูรณ์ เขต 2	1067380573	อนุบาลเขาค้อ(เจริญทองนันทวิทยา)
502	เพชรบูรณ์	น้ำหนาว	โคกมน	สพป.เพชรบูรณ์ เขต 2	1067380529	บ้านโคกมน
503	เพชรบูรณ์	หล่มเก่า	หล่มเก่า	สพป.เพชรบูรณ์ เขต 2	1067380337	อนุบาลหล่มเก่า
504	เพชรบูรณ์	หล่มสัก	น้ำขุ่น	สพป.เพชรบูรณ์ เขต 2	1067380448	บ้านตงขวาง
505	เพชรบูรณ์	บึงสามพัน	ศรีมงคล	สพป.เพชรบูรณ์ เขต 3	1067380495	บ้านศรีมงคล
506	เพชรบูรณ์	วิเชียรบุรี	โคกปรัง	สพป.เพชรบูรณ์ เขต 3	1067380203	ชุมชนบ้านโคกปรัง
507	เพชรบูรณ์	ศรีเทพ	สระกรวด	สพป.เพชรบูรณ์ เขต 3	1067380230	อนุบาลศรีเทพ(สว่างวัฒนา)
508	เพชรบูรณ์	หนองไผ่	บ่อไทย	สพป.เพชรบูรณ์ เขต 3	1067380284	บ้านบ่อไทย
509	แพร่	เมืองแพร่	นาจักร	สพป.แพร่ เขต 1	1054390025	อนุบาลแพร่
510	แพร่	ร้องกวาง	ร้องกวาง	สพป.แพร่ เขต 1	1054390101	บ้านร้องกวาง(จันทิมาคม)
511	แพร่	สอง	บ้านกลาง	สพป.แพร่ เขต 1	1054390159	อนุบาลเทพสุนทรินทร์
512	แพร่	หนองม่วงไข่	หนองม่วงไข่	สพป.แพร่ เขต 1	1054390292	บ้านหนองม่วงไข่(ม่วงไข่วิทยา)
513	แพร่	เด่นชัย	เด่นชัย	สพป.แพร่ เขต 2	1054390285	เด่นชัยประชานุเคราะห์
514	แพร่	ลอง	ห้วยอ้อ	สพป.แพร่ เขต 2	1054390184	อนุบาลจตุรล่องรัตนาคาร
515	แพร่	วังชิ้น	วังชิ้น	สพป.แพร่ เขต 2	1054390227	บ้านใหม่(สมเด็จพระสังฆราช)
516	แพร่	สูงเม่น	คองมูล	สพป.แพร่ เขต 2	1054390084	บ้านหัวตง
517	ภูเก็ต	กะทู้	กะทู้	สพป.ภูเก็ต	1083400023	ไทยรัฐวิทยา29(กะทู้)



รายชื่อโรงเรียนคุณภาพตามนโยบาย "1 อำเภอ 1 โรงเรียนคุณภาพ"

แนบท้ายประกาศสำนักงานคณะกรรมการการศึกษาขั้นพื้นฐาน เรื่อง รายชื่อโรงเรียนคุณภาพตามนโยบาย "1 อำเภอ 1 โรงเรียนคุณภาพ" ระดับประถมศึกษา  
ประกาศ ณ วันที่ 21 ธันวาคม พ.ศ. 2566

ลำดับ	จังหวัด	อำเภอ	ตำบล	สพท.	รหัสกระทรวง	ชื่อโรงเรียน
518	ภูเก็ต	ถลาง	ป่าคลอก	สพท.ภูเก็ต	1083400054	บ้านป่าคลอก
519	ภูเก็ต	เมืองภูเก็ต	ฉลอง	สพท.ภูเก็ต	1083400020	บ้านฉลอง
520	มหาสารคาม	กันทรวิชัย	โคกพระ	สพท.มหาสารคาม เขต 1	1044410067	อนุบาลกันทรวิชัย
521	มหาสารคาม	แกดำ	มิตรภาพ	สพท.มหาสารคาม เขต 1	1044410506	ชุมชนมิตรภาพ
522	มหาสารคาม	บรบือ	บรบือ	สพท.มหาสารคาม เขต 1	1044410307	บ้านบรบือ(บรบือราษฎร์ผดุง)
523	มหาสารคาม	เมืองมหาสารคาม	ลาดพัฒนา	สพท.มหาสารคาม เขต 1	1044410050	ชุมชนบ้านลาด
524	มหาสารคาม	นาเชือก	ป่อพาน	สพท.มหาสารคาม เขต 2	1044410246	บ้านป่อพานหนองโน
525	มหาสารคาม	นาคัน	นาคัน	สพท.มหาสารคาม เขต 2	1044410276	อนุบาลนครจัมปาศรี
526	มหาสารคาม	พยัคฆภูมิพิสัย	ปะหลาน	สพท.มหาสารคาม เขต 2	1044410373	อนุบาลพยัคฆภูมิพิสัย
527	มหาสารคาม	ยางสีสุราช	ยางสีสุราช	สพท.มหาสารคาม เขต 2	1044410541	ชุมชนบ้านยางสีสุราช
528	มหาสารคาม	วาปีปทุม	หนองแสง	สพท.มหาสารคาม เขต 2	1044410428	อนุบาลวาปีปทุม
529	มหาสารคาม	กุดรัง	นาโพธิ์	สพท.มหาสารคาม เขต 3	1044410559	บ้านหนองแหน
530	มหาสารคาม	โกสุมพิสัย	หัวขวาง	สพท.มหาสารคาม เขต 3	1044410118	ศรีโกสุมวิทยามิตรภาพที่ 209
531	มหาสารคาม	ชื่นชม	กุดปลาตุก	สพท.มหาสารคาม เขต 3	1044410567	ชุมชนบ้านกุดปลาตุก
532	มหาสารคาม	เชียงยืน	กู่ทอง	สพท.มหาสารคาม เขต 3	1044410209	บ้านขามเบ็ญ
533	มุกดาหาร	คำชะอี	น้ำเที่ยง	สพท.มุกดาหาร	1049730079	บ้านน้ำเที่ยงวันครู2501
534	มุกดาหาร	ดงหลวง	ชะโนดน้อย	สพท.มุกดาหาร	1049730206	บ้านชะโนด2
535	มุกดาหาร	ดอนตาล	ดอนตาล	สพท.มุกดาหาร	1049730113	ชุมชนดอนตาล
536	มุกดาหาร	นิคมคำสร้อย	โชคชัย	สพท.มุกดาหาร	1049730162	บ้านคำบง1
537	มุกดาหาร	เมืองมุกดาหาร	มุกดาหาร	สพท.มุกดาหาร	1049730006	มุกดาลัย
538	มุกดาหาร	หนองสูง	หนองสูงเหนือ	สพท.มุกดาหาร	1049730227	ชุมชนเมืองหนองสูง
539	มุกดาหาร	ห้วยไร่	ดงหมู	สพท.มุกดาหาร	1049730216	สมเด็จพระศรีนครินทราบรมราชชนนี84พรรษา
540	แม่ฮ่องสอน	ขุนยวม	ขุนยวม	สพท.แม่ฮ่องสอน เขต 1	1058420002	อนุบาลขุนยวม
541	แม่ฮ่องสอน	ปางมะผ้า	สบป่อง	สพท.แม่ฮ่องสอน เขต 1	1058420336	อนุบาลปางมะผ้า
542	แม่ฮ่องสอน	ปาย	เวียงใต้	สพท.แม่ฮ่องสอน เขต 1	1058420036	อนุบาลปาย(เวียงใต้)
543	แม่ฮ่องสอน	เมืองแม่ฮ่องสอน	จองคำ	สพท.แม่ฮ่องสอน เขต 1	1058420099	อนุบาลแม่ฮ่องสอน
544	แม่ฮ่องสอน	แม่ลาน้อย	แม่โถ	สพท.แม่ฮ่องสอน เขต 2	1058420163	บ้านห้วยฝั่งใหม่
545	แม่ฮ่องสอน	แม่สะเรียง	บ้านกาศ	สพท.แม่ฮ่องสอน เขต 2	1058420217	ดอนชัยวิทยา
546	แม่ฮ่องสอน	สบเมย	แม่สวด	สพท.แม่ฮ่องสอน เขต 2	1058420294	ส่องแพวิทยา
547	ยโสธร	ค้อวัง	ค้อวัง	สพท.ยโสธร เขต 1	1035430131	อนุบาลค้อวัง
548	ยโสธร	คำเขื่อนแก้ว	ลุมพุก	สพท.ยโสธร เขต 1	1035430170	อนุบาลลุมพุก(วันครู2503)
549	ยโสธร	มหาชนะชัย	พิมายาด	สพท.ยโสธร เขต 1	1035430236	มหาชนะชัย
550	ยโสธร	เมืองยโสธร	สำราญ	สพท.ยโสธร เขต 1	1035430051	เมืองยโสธร
551	ยโสธร	กุดชุม	นาโสี	สพท.ยโสธร เขต 2	1035430100	บ้านกุดแดง
552	ยโสธร	ทรายมูล	นาเวียง	สพท.ยโสธร เขต 2	1035430363	บ้านนาเวียง
553	ยโสธร	ไทยเจริญ	สัมผ่อ	สพท.ยโสธร เขต 2	1035430372	บ้านสัมผ่อ
554	ยโสธร	ป่าดิว	เชียงเพ็ง	สพท.ยโสธร เขต 2	1035430217	ชุมชนบ้านเชียงเพ็ง
555	ยโสธร	เลิงนกทา	ห้องแซง	สพท.ยโสธร เขต 2	1035430319	ชุมชนห้องแซงวิทยา
556	ยะลา	กรงปินัง	สะเอะ	สพท.ยะลา เขต 1	1095440209	บ้านสะเอะ
557	ยะลา	เมืองยะลา	พร่อน	สพท.ยะลา เขต 1	1095440044	บ้านพร่อน
558	ยะลา	รามัน	โกตาบารู	สพท.ยะลา เขต 1	1095440155	บ้านโกตาบารู
559	ยะลา	กาบัง	กาบัง	สพท.ยะลา เขต 2	1095440196	บ้านบันนังตاما
560	ยะลา	บันนังสตา	บันนังสตา	สพท.ยะลา เขต 2	1095440085	บันนังสตาอินทร์มิตรภาพที่200ที่ระลึกส.ร.อ.
561	ยะลา	ยะหา	ยะหา	สพท.ยะลา เขต 2	1095440120	บ้านปะแต
562	ยะลา	ธารโต	แม่หวาด	สพท.ยะลา เขต 3	1095440192	บ้านโต
563	ยะลา	เบตง	ยะรม	สพท.ยะลา เขต 3	1095440057	สังวาลย์วิท 5
564	ร้อยเอ็ด	จตุรพักตรพิมาน	หัวช้าง	สพท.ร้อยเอ็ด เขต 1	1045450116	จตุรพักตรพิมาน



## รายชื่อโรงเรียนคุณภาพตามนโยบาย "1 อำเภอ 1 โรงเรียนคุณภาพ"

แบบท้ายประกาศสำนักงานคณะกรรมการการศึกษาขั้นพื้นฐาน เรื่อง รายชื่อโรงเรียนคุณภาพตามนโยบาย "1 อำเภอ 1 โรงเรียนคุณภาพ" ระดับประถมศึกษา  
ประกาศ ณ วันที่ 21 ธันวาคม พ.ศ. 2566

ลำดับ	จังหวัด	อำเภอ	ตำบล	สพท.	รหัสกระทรวง	ชื่อโรงเรียน
565	ร้อยเอ็ด	จังหาร	ม่วงลาด	สพป.ร้อยเอ็ด เขต 1	1045450746	บ้านแจ้งโคกสามแจ้งชำ
566	ร้อยเอ็ด	เชียงขวัญ	หมู่มั่น	สพป.ร้อยเอ็ด เขต 1	1045450758	บ้านหมู่มั่น
567	ร้อยเอ็ด	ทุ่งเขาหลวง	เทอดไทย	สพป.ร้อยเอ็ด เขต 1	1045450786	บ้านเทอดไทย
568	ร้อยเอ็ด	ธวัชบุรี	นิเวศน์	สพป.ร้อยเอ็ด เขต 1	1045450167	เมืองธวัชบุรี
569	ร้อยเอ็ด	เมืองร้อยเอ็ด	สีแก้ว	สพป.ร้อยเอ็ด เขต 1	1045450053	บ้านคานหักโนนใหญ่(ศิริภาคุประชาวิทย์)
570	ร้อยเอ็ด	ศรีสมเด็จ	ศรีสมเด็จ	สพป.ร้อยเอ็ด เขต 1	1045450697	อนุบาลเมืองศรีสมเด็จ (พิมพ์ศุภราชภูริบำรุง)
571	ร้อยเอ็ด	เกษตรวิสัย	เกษตรวิสัย	สพป.ร้อยเอ็ด เขต 2	1045450057	เมืองเกษตรวิสัย
572	ร้อยเอ็ด	ปทุมรัตต์	บัวแดง	สพป.ร้อยเอ็ด เขต 2	1045450209	เมืองปทุมรัตต์
573	ร้อยเอ็ด	พนมไพร	พนมไพร	สพป.ร้อยเอ็ด เขต 2	1045450251	อนุบาลเมืองพนมไพร
574	ร้อยเอ็ด	โพนทราย	สามขา	สพป.ร้อยเอ็ด เขต 2	1045450665	สามขาพิทยาคม
575	ร้อยเอ็ด	เมืองสรวง	เมืองสรวง	สพป.ร้อยเอ็ด เขต 2	1045450620	ชุมชนบ้านผ่า
576	ร้อยเอ็ด	สุวรรณภูมิ	สระคู	สพป.ร้อยเอ็ด เขต 2	1045450369	อนุบาลเมืองใหม่สุวรรณภูมิ
577	ร้อยเอ็ด	หนองฮี	สาวแห	สพป.ร้อยเอ็ด เขต 2	1045450777	สาวแหวิทยา
578	ร้อยเอ็ด	อาจสามารถ	อาจสามารถ	สพป.ร้อยเอ็ด เขต 2	1045450557	เมืองอาจสามารถ
579	ร้อยเอ็ด	โพธิ์ชัย	เชียงใหม่	สพป.ร้อยเอ็ด เขต 3	1045450658	ชุมชนเชียงใหม่พัฒนา
580	ร้อยเอ็ด	โพนทอง	แวง	สพป.ร้อยเอ็ด เขต 3	1045450301	อนุบาลโพนทอง
581	ร้อยเอ็ด	เมยวดี	เมยวดี	สพป.ร้อยเอ็ด เขต 3	1045450685	อนุบาลเมืองเมยวดี
582	ร้อยเอ็ด	เสลภูมิ	ภูเงิน	สพป.ร้อยเอ็ด เขต 3	1045450475	ชุมชนนาทมโคกก่อ
583	ร้อยเอ็ด	หนองพอก	รอบเมือง	สพป.ร้อยเอ็ด เขต 3	1045450523	อนุบาลเมืองหนองพอก
584	ระนอง	กระบุรี	ปากจั่น	สพป.ระนอง	1085460033	วัดสุวรรณคีรี
585	ระนอง	กะเปอร์	กะเปอร์	สพป.ระนอง	1085460070	อนุบาลบ้านด่าน
586	ระนอง	เมืองระนอง	เขานิเวศน์	สพป.ระนอง	1085460025	ชาติเฉลิม
587	ระนอง	ตะกั่ว	บางแก้ว	สพป.ระนอง	1085460080	บ้านเขาผ้าสี
588	ระนอง	สุขสำราญ	กำพวน	สพป.ระนอง	1085460086	บ้านกำพวน
589	ระยอง	นิคมพัฒนา	พนานิคม	สพป.ระยอง เขต 1	1021470217	นิคมสร้างตนเองจังหวัดระยอง9
590	ระยอง	บ้านค่าย	บ้านค่าย	สพป.ระยอง เขต 1	1021470109	วัดไผ่ล้อม
591	ระยอง	บ้านฉาง	สำนักท้อน	สพป.ระยอง เขต 1	1021470170	ชุมชนวัดสุวรรณรังสรรค์
592	ระยอง	ปลวกแดง	แม่น้ำคู่	สพป.ระยอง เขต 1	1021470149	นิคมสร้างตนเอง จ.ระยอง 8
593	ระยอง	เมืองระยอง	ห้วยโป่ง	สพป.ระยอง เขต 1	1021470022	วัดมาบขลุ่ย
594	ระยอง	แกลง	ทางเกวียน	สพป.ระยอง เขต 2	1021470048	วัดหนองกันเกรา
595	ระยอง	เขาชะเมา	น้ำเป็น	สพป.ระยอง เขต 2	1021470194	บ้านสามแยกน้ำเป็น
596	ระยอง	วังจันทร์	ชุมแสง	สพป.ระยอง เขต 2	1021470187	บ้านชุมแสง
597	ราชบุรี	จอมบึง	จอมบึง	สพป.ราชบุรี เขต 1	1070480277	อนุบาลจอมบึง
598	ราชบุรี	บ้านคา	บ้านขึง	สพป.ราชบุรี เขต 1	1070480339	บ้านโป่งกระตังบน
599	ราชบุรี	ปากท่อ	ปากท่อ	สพป.ราชบุรี เขต 1	1070480217	อนุบาลปากท่อ
600	ราชบุรี	เมืองราชบุรี	อ่างทอง	สพป.ราชบุรี เขต 1	1070480002	อนุบาลเมืองราชบุรี
601	ราชบุรี	วัดเพลง	วัดเพลง	สพป.ราชบุรี เขต 1	1070480309	อนุบาลวัดเพลง(หริตศรัทธา)
602	ราชบุรี	สวนผึ้ง	สวนผึ้ง	สพป.ราชบุรี เขต 1	1070480329	ชุมชนบ้านบ่อ
603	ราชบุรี	ดำเนินสะดวก	ดอนกรวย	สพป.ราชบุรี เขต 2	1070480175	อนุบาลดำเนินสะดวก(วัดโคกบำรุงฯ)
604	ราชบุรี	บางแพ	โพหัก	สพป.ราชบุรี เขต 2	1070480210	ชุมชนวัดใหญ่โพหัก
605	ราชบุรี	บ้านโป่ง	เบิกไพร	สพป.ราชบุรี เขต 2	1070480074	วัดโพธิ์บัลลังก์
606	ราชบุรี	โพธาราม	บ้านสิงห์	สพป.ราชบุรี เขต 2	1070480119	อนุบาลโพธาราม(ชุมชนวัดบ้านสิงห์)
607	ลพบุรี	โคกสำโรง	วังเพลิง	สพป.ลพบุรี เขต 1	1016490087	บ้านวังเพลิง
608	ลพบุรี	ท่าวัง	บางคู	สพป.ลพบุรี เขต 1	1016490205	อนุบาลท่าวัง
609	ลพบุรี	บ้านหมี่	หินปัก	สพป.ลพบุรี เขต 1	1016490245	ชุมชนตำบลหินปัก
610	ลพบุรี	เมืองลพบุรี	ป่าตาล	สพป.ลพบุรี เขต 1	1016490023	พลร่มอนุสรณ์มิตรภาพที่๕๐
611	ลพบุรี	โคกเจริญ	โคกเจริญ	สพป.ลพบุรี เขต 2	1016490346	อนุบาลโคกเจริญ



รายชื่อโรงเรียนคุณภาพตามนโยบาย "1 อำเภอ 1 โรงเรียนคุณภาพ"

แนบท้ายประกาศสำนักงานคณะกรรมการการศึกษาขั้นพื้นฐาน เรื่อง รายชื่อโรงเรียนคุณภาพตามนโยบาย "1 อำเภอ 1 โรงเรียนคุณภาพ" ระดับประถมศึกษา  
ประกาศ ณ วันที่ 21 ธันวาคม พ.ศ. 2566

ลำดับ	จังหวัด	อำเภอ	ตำบล	สพท.	รหัสกระทรวง	ชื่อโรงเรียน
612	ลพบุรี	ชัยบาดาล	ลำน้ำรายณ์	สพป.ลพบุรี เขต 2	1016490153	อนุบาลลำน้ำรายณ์
613	ลพบุรี	ท่าหลวง	ท่าหลวง	สพป.ลพบุรี เขต 2	1016490306	อนุบาลท่าหลวง
614	ลพบุรี	พัฒนานิคม	ดีลัง	สพป.ลพบุรี เขต 2	1016490286	พรหมรังษี
615	ลพบุรี	ลำสนธิ	หนองรี	สพป.ลพบุรี เขต 2	1016490355	อนุบาลอำเภอลำสนธิ(บ้านหนองรี)
616	ลพบุรี	สระโบสถ์	สระโบสถ์	สพป.ลพบุรี เขต 2	1016490326	อนุบาลสระโบสถ์
617	ลพบุรี	หนองม่วง	ขอนแก่นบูรณ	สพป.ลพบุรี เขต 2	1016490372	บ้านขอนแก่นบูรณ
618	ลำปาง	งาว	หลวงเหนือ	สพป.ลำปาง เขต 1	1052500225	อนุบาลงาว(กาญจนियม)
619	ลำปาง	เมืองลำปาง	ชมพู	สพป.ลำปาง เขต 1	1052500066	ชุมชนบ้านพ่อนวิทยา
620	ลำปาง	แม่เมาะ	แม่เมาะ	สพป.ลำปาง เขต 1	1052500460	อนุบาลแม่เมาะ(ชุมชน1)
621	ลำปาง	ห้างฉัตร	เมืองยาว	สพป.ลำปาง เขต 1	1052500413	เมืองยาววิทยา
622	ลำปาง	เกาะคา	ศาลา	สพป.ลำปาง เขต 2	1052500271	อนุบาลเกาะคา (น้ำตลонуเคราะห์)
623	ลำปาง	เถิน	ล้อมแรด	สพป.ลำปาง เขต 2	1052500163	อนุบาลเถิน(ท่านางอุปถัมภ์)
624	ลำปาง	แม่ทะ	นาครีว	สพป.ลำปาง เขต 2	1052500095	อนุบาลแม่ทะ(ชุมชนบ้านน้ำโหลง-บ้านอ้อมอุปถัมภ์)
625	ลำปาง	แม่พริก	แม่พริก	สพป.ลำปาง เขต 2	1052500498	อนุบาลแม่พริก(ศูนย์หลังขประสิทธิ์)
626	ลำปาง	สบปราบ	สบปราบ	สพป.ลำปาง เขต 2	1052500477	อนุบาลสบปราบ
627	ลำปาง	เสริมงาม	ทุ่งงาม	สพป.ลำปาง เขต 2	1052500445	อนุบาลเสริมงาม
628	ลำปาง	แจ้ห่ม	แจ้ห่ม	สพป.ลำปาง เขต 3	1052500312	อนุบาลแจ้ห่ม
629	ลำปาง	เมืองปาน	ทุ่งกว่าว	สพป.ลำปาง เขต 3	1052500383	อนุบาลเมืองปาน (บ้านทุ่งกว่าว)
630	ลำปาง	วังเหนือ	วังเหนือ	สพป.ลำปาง เขต 3	1052500197	อนุบาลวังเหนือ
631	ลำพูน	บ้านธิ	ห้วยยาบ	สพป.ลำพูน เขต 1	1051510274	บ้านห้วยไซ
632	ลำพูน	ป่าซาง	น้ำดิบ	สพป.ลำพูน เขต 1	1051510108	วัดน้ำดิบ
633	ลำพูน	เมืองลำพูน	บ้านแป้น	สพป.ลำพูน เขต 1	1051510038	ตำบลบ้านแป้น
634	ลำพูน	แม่ทา	ทาบลาตุก	สพป.ลำพูน เขต 1	1051510208	บ้านทาบลาตุก
635	ลำพูน	ทุ่งหัวช้าง	บ้านปวง	สพป.ลำพูน เขต 2	1051510261	บ้านคอนมูล
636	ลำพูน	บ้านโฮ่ง	หนองปลาสะวาย	สพป.ลำพูน เขต 2	1051510186	บ้านหนองปลาสะวาย
637	ลำพูน	สี่	แม่ตืน	สพป.ลำพูน เขต 2	1051510150	บ้านแม่ตืน
638	ลำพูน	เวียงหนองล่อง	หนองยวง	สพป.ลำพูน เขต 2	1051510278	บ้านห้วยป็นจ้อย
639	เลย	เชียงคาน	เชียงคาน	สพป.เลย เขต 1	1042520195	บ้านเชียงคานวิจิตรวิทยา
640	เลย	ท่าลี่	ท่าลี่	สพป.เลย เขต 1	1042520235	บ้านท่าลี่
641	เลย	นาดูน	นาดูน	สพป.เลย เขต 1	1042520379	ชุมชนบ้านนาดูน
642	เลย	ปากชม	ปากชม	สพป.เลย เขต 1	1042520305	ชุมชนบ้านปากชม
643	เลย	เมืองเลย	ศรีสองรัก	สพป.เลย เขต 1	1042520016	บ้านนาโคก
644	เลย	ผาขาว	โนนป่าซาง	สพป.เลย เขต 2	1042520428	เจียรนวนนท์อุทิศ3
645	เลย	ภูกระดึง	ภูกระดึง	สพป.เลย เขต 2	1042520263	อนุบาลชุมชนภูกระดึง
646	เลย	ภูหลวง	หนองคัน	สพป.เลย เขต 2	1042520389	ชุมชนบ้านหนองคัน
647	เลย	วังสะพุง	วังสะพุง	สพป.เลย เขต 2	1042520074	ชุมชนวังสะพุง
648	เลย	หนองหิน	หนองหิน	สพป.เลย เขต 2	1042520300	ชุมชนหนองหิน
649	เลย	เอราวัณ	ผาอินทร์แปลง	สพป.เลย เขต 2	1042520443	บ้านเอราวัณ
650	เลย	ด่านซ้าย	โคกงาม	สพป.เลย เขต 3	1042520154	บ้านโคกงาม
651	เลย	นาแห้ว	นาแห้ว	สพป.เลย เขต 3	1042520368	บ้านเหมืองแพร่
652	เลย	ภูเรือ	หนองบัว	สพป.เลย เขต 3	1042520343	บ้านหนองบง
653	ศรีสะเกษ	กันทรารมย์	คำเนียม	สพป.ศรีสะเกษ เขต 1	1033530071	บ้านคำเนียม(คำเนียมวิทยาการ)
654	ศรีสะเกษ	น้ำเกลี้ยง	เขิน	สพป.ศรีสะเกษ เขต 1	1033530718	อนุบาลอำเภอน้ำเกลี้ยง(เขิน)
655	ศรีสะเกษ	โนนคูณ	โนนค้อ	สพป.ศรีสะเกษ เขต 1	1033530665	อนุบาลโนนคูณ(โนนค้อวิทยาการ)
656	ศรีสะเกษ	พยุห์	พยุห์	สพป.ศรีสะเกษ เขต 1	1033530838	อนุบาลพยุห์
657	ศรีสะเกษ	เมืองศรีสะเกษ	ตะดอบ	สพป.ศรีสะเกษ เขต 1	1033530032	ตะดอบวิทยา
658	ศรีสะเกษ	ยางชุมน้อย	ยางชุมน้อย	สพป.ศรีสะเกษ เขต 1	1033530594	อนุบาลยางชุมน้อย(หน่วยคุราชูราษฎร์รังสรรค์)



รายชื่อโรงเรียนคุณภาพตามนโยบาย “1 อำเภอ 1 โรงเรียนคุณภาพ”

แนบท้ายประกาศสำนักงานคณะกรรมการการศึกษาขั้นพื้นฐาน เรื่อง รายชื่อโรงเรียนคุณภาพตามนโยบาย “1 อำเภอ 1 โรงเรียนคุณภาพ” ระดับประถมศึกษา  
ประกาศ ณ วันที่ 21 ธันวาคม พ.ศ. 2566

ลำดับ	จังหวัด	อำเภอ	ตำบล	สพท.	รหัสกระทรวง	ชื่อโรงเรียน
659	ศรีสะเกษ	วังหิน	ควนใหญ่	สพท.ศรีสะเกษ เขต 1	1033530756	บ้านควนใหญ่(สิริราษฎร์วัฒนา)
660	ศรีสะเกษ	บึงบูรพ์	บึงบูรพ์	สพท.ศรีสะเกษ เขต 2	1033530639	อนุบาลบึงบูรพ์
661	ศรีสะเกษ	โพธิ์ศรีสุวรรณ	ผือใหญ่	สพท.ศรีสะเกษ เขต 2	1033530857	บ้านผือ
662	ศรีสะเกษ	เมืองจันทร์	ตาโกน	สพท.ศรีสะเกษ เขต 2	1033530788	บ้านตาโกน
663	ศรีสะเกษ	ราชิเสล	หนองแค	สพท.ศรีสะเกษ เขต 2	1033530338	บ้านเพี้ยมาด(รัฐราษฎร์พิทยาคาร)
664	ศรีสะเกษ	ศีลาสาท	กุง	สพท.ศรีสะเกษ เขต 2	1033530868	อนุบาลศีลาสาท
665	ศรีสะเกษ	ห้วยทับทัน	ผักไหม	สพท.ศรีสะเกษ เขต 2	1033530633	บ้านตาทอง
666	ศรีสะเกษ	อุทุมพรพิสัย	ชะบุง	สพท.ศรีสะเกษ เขต 2	1033530401	บ้านชะบุง(ชะบุงศิลปศึกษา)
667	ศรีสะเกษ	ซุขันธ์	หนองดulong	สพท.ศรีสะเกษ เขต 3	1033530316	นิคม 3(กรมประชาสัมพันธ์)
668	ศรีสะเกษ	ปรางค์กู่	พินายเหนือ	สพท.ศรีสะเกษ เขต 3	1033530513	บ้านเหล็ก
669	ศรีสะเกษ	โพธิ์บึง	โพธิ์บึง	สพท.ศรีสะเกษ เขต 3	1033530553	อนุบาลโพธิ์บึง
670	ศรีสะเกษ	ภูสิงห์	ตะเคียนราม	สพท.ศรีสะเกษ เขต 3	1033530763	บ้านตะเคียนราม
671	ศรีสะเกษ	กันทรลักษ์	เสาธงชัย	สพท.ศรีสะเกษ เขต 4	1033530181	บ้านภูมิชอรอล
672	ศรีสะเกษ	ขุนหาญ	ลี	สพท.ศรีสะเกษ เขต 4	1033530443	อนุบาลขุนหาญ(ลี)
673	ศรีสะเกษ	เบญจลักษ์	เสียว	สพท.ศรีสะเกษ เขต 4	1033530800	อนุบาลเบญจลักษ์
674	ศรีสะเกษ	ศรีรัตนะ	ตูม	สพท.ศรีสะเกษ เขต 4	1033530678	บ้านตูม(นพต.15กรมปลางอุบลรัตน์)
675	สกลนคร	กุศบาก	กุศบาก	สพท.สกลนคร เขต 1	1047540074	กุศบากราษฎร์บำรุง
676	สกลนคร	กุสุมาลย์	กุสุมาลย์	สพท.สกลนคร เขต 1	1047540089	อนุบาลกุสุมาลย์
677	สกลนคร	โคกศรีสุพรรณ	ตองโขบ	สพท.สกลนคร เขต 1	1047540543	อนุบาลโคกศรีสุพรรณ
678	สกลนคร	เต่างอย	เต่างอย	สพท.สกลนคร เขต 1	1047540532	อนุบาลเต่างอย
679	สกลนคร	โพนนาแก้ว	นาแก้ว	สพท.สกลนคร เขต 1	1047540600	บ้านกลางนาเดื่อ
680	สกลนคร	ภูพาน	โคกภู	สพท.สกลนคร เขต 1	1047540607	เขื่อนน้ำพุง
681	สกลนคร	เมืองสกลนคร	ขมิ้น	สพท.สกลนคร เขต 1	1047540024	ชุมชนตมระโพเจริญศิลป์
682	สกลนคร	เจริญศิลป์	เจริญศิลป์	สพท.สกลนคร เขต 2	1047540560	อนุบาลเจริญศิลป์
683	สกลนคร	นิคมบ้านอุน	หนองปลิง	สพท.สกลนคร เขต 2	1047540506	ชุมชนบ้านหนองปลิง
684	สกลนคร	พรรณานิคม	พอกน้อย	สพท.สกลนคร เขต 2	1047540183	บ้านสูงเนินสามัคคี
685	สกลนคร	พังโคน	พังโคน	สพท.สกลนคร เขต 2	1047540214	บ้านพังโคน(จำปาสามัคคีวิทยา)
686	สกลนคร	วาริชภูมิ	คำบ่อ	สพท.สกลนคร เขต 2	1047540342	บ้านคำบ่อโคกโพธิ์ยาง
687	สกลนคร	สว่างแดนดิน	สว่างแดนดิน	สพท.สกลนคร เขต 2	1047540352	อนุบาลสว่างแดนดิน
688	สกลนคร	ส่องดาว	ปทุมวาปี	สพท.สกลนคร เขต 2	1047540451	บ้านหนองแวงประชาราษฎร์อำนวย
689	สกลนคร	คำตากล้า	คำตากล้า	สพท.สกลนคร เขต 3	1047540512	อนุบาลคำตากล้า
690	สกลนคร	บ้านม่วง	ม่วง	สพท.สกลนคร เขต 3	1047540115	อนุบาลบ้านม่วง
691	สกลนคร	วานรนิวาส	วานรนิวาส	สพท.สกลนคร เขต 3	1047540245	อนุบาลวานรนิวาส(ราษฎร์บำรุง)
692	สกลนคร	อากาศอำนวย	อากาศ	สพท.สกลนคร เขต 3	1047540462	บ้านอากาศ
693	สงขลา	กระแสสินธุ์	กระแสสินธุ์	สพท.สงขลา เขต 1	1090550380	วัดโตนดต้น
694	สงขลา	นาหม่อม	คลองหริ่ง	สพท.สงขลา เขต 1	1090550396	วัดแม่เป็ยะ
695	สงขลา	เมืองสงขลา	พะวง	สพท.สงขลา เขต 1	1090550014	บ้านน้ำกระเจา
696	สงขลา	ระโนด	ระโนด	สพท.สงขลา เขต 1	1090550072	บ้านระโนด(อัญเจริญ)
697	สงขลา	สทิงพระ	จะติงพระ	สพท.สงขลา เขต 1	1090550126	โนเมือง
698	สงขลา	สิงหนคร	ม่วงงาม	สพท.สงขลา เขต 1	1090550466	บ้านม่วงงาม(สังฆสันติราษฎร์)
699	สงขลา	คลองหอยโข่ง	คลองหอยโข่ง	สพท.สงขลา เขต 2	1090550473	บ้านหน้าวัดโพธิ์
700	สงขลา	ควนเนียง	รัตภูมิ	สพท.สงขลา เขต 2	1090550401	บ้านควนเนียง
701	สงขลา	บางกล่ำ	ท่าช้าง	สพท.สงขลา เขต 2	1090550432	บ้านคลองนกกระทุง(เวียงราษฎร์อุทิศ2)
702	สงขลา	รัตภูมิ	ท่าชะมวง	สพท.สงขลา เขต 2	1090550157	บ้านท่าแพงเพชร
703	สงขลา	หาดใหญ่	บ้านพรุ	สพท.สงขลา เขต 2	1090550027	วัดเทพชุมนุม
704	สงขลา	จะนะ	คลองเป็ยะ	สพท.สงขลา เขต 3	1090550254	ชุมชนวัดควนมัต
705	สงขลา	เทพา	ลำโพล	สพท.สงขลา เขต 3	1090550198	บ้านแม่ที



## รายชื่อโรงเรียนคุณภาพตามนโยบาย "1 อำเภอ 1 โรงเรียนคุณภาพ"

แบบท้ายประกาศสำนักงานคณะกรรมการการศึกษาขั้นพื้นฐาน เรื่อง รายชื่อโรงเรียนคุณภาพตามนโยบาย "1 อำเภอ 1 โรงเรียนคุณภาพ" ระดับประถมศึกษา  
ประกาศ ณ วันที่ 21 ธันวาคม พ.ศ. 2566

ลำดับ	จังหวัด	อำเภอ	ตำบล	สพท.	รหัสกระทรวง	ชื่อโรงเรียน
706	สงขลา	นาทวี	สะทอน	สพท.สงขลา เขต 3	1090550303	ชุมชนบ้านสะทอน(วันครู2503)
707	สงขลา	สะเตา	ป่าดงเบขาร์	สพท.สงขลา เขต 3	1090550348	ชุมชนบ้านป่าดง
708	สงขลา	สะบ้าย้อย	บาโหย	สพท.สงขลา เขต 3	1090550343	บ้านบาโหย
709	สตูล	ควนกาหลง	ควนกาหลง	สพท.สตูล	1091560093	อนุบาลควนกาหลง
710	สตูล	ควนโดน	ย่านซื่อ	สพท.สตูล	1091560127	บ้านปันจอร์
711	สตูล	ท่าแพ	ท่าเรือ	สพท.สตูล	1091560146	บ้านวังปริง
712	สตูล	ทุ่งหว้า	ทุ่งหว้า	สพท.สตูล	1091560106	อนุบาลทุ่งหว้า
713	สตูล	มะนัง	นิคมพัฒนา	สพท.สตูล	1091560161	อนุบาลมะนัง
714	สตูล	เมืองสตูล	ควนโพธิ์	สพท.สตูล	1091560005	ไทยรัฐวิทยา40(บ้านควนโพธิ์)
715	สตูล	ละงู	น้ำผุด	สพท.สตูล	1091560062	ไทยรัฐวิทยา111(บ้านทุ่งนางแก้ว)
716	สมุทรปราการ	พระประแดง	ทรงคนอง	สพท.สมุทรปราการ เขต 1	1011570039	วัดป่าเกด
717	สมุทรปราการ	พระสมุทรเจดีย์	ปากคลองบางปลากด	สพท.สมุทรปราการ เขต 1	1011570133	อนุบาลพระสมุทรเจดีย์
718	สมุทรปราการ	เมืองสมุทรปราการ	ท้ายบ้าน	สพท.สมุทรปราการ เขต 1	1011570021	คลองแสนสุขสิทธิไชยบำรุง
719	สมุทรปราการ	บางบ่อ	คลองด่าน	สพท.สมุทรปราการ เขต 2	1011570105	วัดมงคลโคธาวาส
720	สมุทรปราการ	บางพลี	บางพลีใหญ่	สพท.สมุทรปราการ เขต 2	1011570060	วัดบางพลีใหญ่ใน
721	สมุทรปราการ	บางเสาธง	ศีรษะจรเข้ใหญ่	สพท.สมุทรปราการ เขต 2	1011570141	วัดศรีวารีน้อย
722	สมุทรสงคราม	บางคนที	ดอนมะโนรา	สพท.สมุทรสงคราม	1075580057	วัดดอนมะโนรา(รังสิยานุกูล)
723	สมุทรสงคราม	เมืองสมุทรสงคราม	แม่กลอง	สพท.สมุทรสงคราม	1075580030	อนุบาลสมุทรสงคราม
724	สมุทรสงคราม	อัมพวา	ปลายโพงพาง	สพท.สมุทรสงคราม	1075580070	วัดอมรวดี(อมรวิद्याคาร)
725	สมุทรสาคร	กระทุ่มแบน	ท่าไม้	สพท.สมุทรสาคร	1074590062	วัดนางสาว(ถาวรราษฎร์บำรุง)
726	สมุทรสาคร	บ้านแพ้ว	หลักสาม	สพท.สมุทรสาคร	1074590088	อนุบาลบ้านแพ้ว(วันครู2500)
727	สมุทรสาคร	เมืองสมุทรสาคร	บางไทรวัด	สพท.สมุทรสาคร	1074590059	บ้านคลองซื่อ
728	สระแก้ว	เขาฉกรรจ์	เขาฉกรรจ์	สพท.สระแก้ว เขต 1	1027740236	อนุบาลเขาฉกรรจ์
729	สระแก้ว	คลองหาด	คลองหาด	สพท.สระแก้ว เขต 1	1027740077	อนุบาลคลองหาด
730	สระแก้ว	เมืองสระแก้ว	บ้านแก้ง	สพท.สระแก้ว เขต 1	1027740048	บ้านแก้ง
731	สระแก้ว	วังน้ำเย็น	วังน้ำเย็น	สพท.สระแก้ว เขต 1	1027740115	อนุบาลวังน้ำเย็นมิตรภาพที่179
732	สระแก้ว	วังสมบูรณ์	วังสมบูรณ์	สพท.สระแก้ว เขต 1	1027740276	อนุบาลวังสมบูรณ์
733	สระแก้ว	โคกสูง	หนองแวง	สพท.สระแก้ว เขต 2	1027740273	ชุมชนบ้านหนองแวง
734	สระแก้ว	ตาพระยา	ตาพระยา	สพท.สระแก้ว เขต 2	1027740087	อนุบาลตาพระยา
735	สระแก้ว	วัฒนานคร	วัฒนานคร	สพท.สระแก้ว เขต 2	1027740179	อนุบาลศรีวัฒนาวิทยา
736	สระแก้ว	อรัญประเทศ	อรัญประเทศ	สพท.สระแก้ว เขต 2	1027740230	อนุบาลศรีอรัญไญยทัย
737	สระบุรี	เฉลิมพระเกียรติ	หน้าพระลาน	สพท.สระบุรี เขต 1	1019600287	หน้าพระลาน(พิบูลสงคราม)
738	สระบุรี	คอนศร	คอนศร	สพท.สระบุรี เขต 1	1019600261	อนุบาลคอนศร(พิพัฒน์ดวงราษฎร์บำรุง)
739	สระบุรี	บ้านหมอ	บ้านหมอ	สพท.สระบุรี เขต 1	1019600133	อนุบาลบ้านหมอ(พัฒนราษฎร์)
740	สระบุรี	พระพุทธบาท	ขุนโขลน	สพท.สระบุรี เขต 1	1019600180	อนุบาลวัดพระพุทธบาท
741	สระบุรี	เมืองสระบุรี	ปากเพรียว	สพท.สระบุรี เขต 1	1019600007	อนุบาลศาลาแดง
742	สระบุรี	เสาไห้	เสาไห้	สพท.สระบุรี เขต 1	1019600158	อนุบาลเสาไห้
743	สระบุรี	หนองแซง	หนองควายไซ	สพท.สระบุรี เขต 1	1019600109	อนุบาลหนองแซงศิลาจุฬาราย
744	สระบุรี	หนองโดน	หนองโดน	สพท.สระบุรี เขต 1	1019600257	อนุบาลหนองโดน(สนิทประชากร)
745	สระบุรี	แก่งคอย	ทับกวาง	สพท.สระบุรี เขต 2	1019600037	วัดป่าไผ่
746	สระบุรี	มวกเหล็ก	ซับสนุ่น	สพท.สระบุรี เขต 2	1019600236	บ้านซับสนุ่น
747	สระบุรี	วังม่วง	วังม่วง	สพท.สระบุรี เขต 2	1019600266	อนุบาลวังม่วง
748	สระบุรี	วิหารแดง	หนองสรวง	สพท.สระบุรี เขต 2	1019600209	อนุบาลวิหารแดง
749	สระบุรี	หนองแค	ห้วยขมิ้น	สพท.สระบุรี เขต 2	1019600106	หินกอง(พิบูลอนุสรณ์)
750	สิงห์บุรี	ค่ายบางระจัน	ท่าข้าม	สพท.สิงห์บุรี	1017610038	ชุมชนวัดกลางท่าข้าม
751	สิงห์บุรี	ท่าช้าง	ดอนสมอ	สพท.สิงห์บุรี	1017610044	วัดดอนสมอ
752	สิงห์บุรี	บางระจัน	ไม้ดัด	สพท.สิงห์บุรี	1017610066	อนุบาลบางระจัน



รายชื่อโรงเรียนคุณภาพตามนโยบาย "1 อำเภอ 1 โรงเรียนคุณภาพ"

แบบท้ายประกาศสำนักงานคณะกรรมการการศึกษาขั้นพื้นฐาน เรื่อง รายชื่อโรงเรียนคุณภาพตามนโยบาย "1 อำเภอ 1 โรงเรียนคุณภาพ" ระดับประถมศึกษา  
ประกาศ ณ วันที่ 21 ธันวาคม พ.ศ. 2566

ลำดับ	จังหวัด	อำเภอ	ตำบล	สพท.	รหัสกระทรวง	ชื่อโรงเรียน
753	สิงห์บุรี	พรหมบุรี	บ้านหม้อ	สพป.สิงห์บุรี	1017610082	วัดเก้าซึ้ง
754	สิงห์บุรี	เมืองสิงห์บุรี	หัวไผ่	สพป.สิงห์บุรี	1017610024	อนุบาลเมืองสิงห์บุรี
755	สิงห์บุรี	อินทร์บุรี	อินทร์บุรี	สพป.สิงห์บุรี	1017610134	วัดโบสถ์
756	สุโขทัย	กงไกรลาศ	กง	สพป.สุโขทัย เขต 1	1064620046	บ้านกง(ราชบุรีอุทิศ)
757	สุโขทัย	คีรีมาศ	บ้านน้ำพุ	สพป.สุโขทัย เขต 1	1064620126	บ้านน้ำพุ
758	สุโขทัย	บ้านด่านลานหอย	ตลิ่งชัน	สพป.สุโขทัย เขต 1	1064620180	บ้านตลิ่งชัน
759	สุโขทัย	เมืองสุโขทัย	เมืองเก่า	สพป.สุโขทัย เขต 1	1064620033	บ้านเมืองเก่าศรีอินทราทิตย์
760	สุโขทัย	ทุ่งเสลี่ยม	ทุ่งเสลี่ยม	สพป.สุโขทัย เขต 2	1064620151	บ้านท่าชุม(ประชาอุทิศวิทยา)
761	สุโขทัย	ศรีนคร	ศรีนคร	สพป.สุโขทัย เขต 2	1064620344	อนุบาลศรีนคร(ไทยชัยอนุบาล)
762	สุโขทัย	ศรีสัชานาลัย	หาดเสี้ยว	สพป.สุโขทัย เขต 2	1064620217	อนุบาลศรีสัชานาลัย(บ้านหาดสูง)
763	สุโขทัย	ศรีสำโรง	สามเรือน	สพป.สุโขทัย เขต 2	1064620254	อนุบาลศรีสำโรง
764	สุโขทัย	สวรรคโลก	ย่านยาว	สพป.สุโขทัย เขต 2	1064620330	อนุบาลสวรรคโลก(คุ้มวาริชวิทยา)
765	สุพรรณบุรี	บางปลาม้า	ไม้กองดิน	สพป.สุพรรณบุรี เขต 1	1072630207	วัดช่องลม
766	สุพรรณบุรี	เมืองสุพรรณบุรี	ตลิ่งชัน	สพป.สุพรรณบุรี เขต 1	1072630059	เมืองสุพรรณบุรี
767	สุพรรณบุรี	ศรีประจันต์	ศรีประจันต์	สพป.สุพรรณบุรี เขต 1	1072630266	วัดม่วงเจริญผล
768	สุพรรณบุรี	คอนเเจดีย์	สระกระโจม	สพป.สุพรรณบุรี เขต 2	1072630086	บ้านสระกระโจม
769	สุพรรณบุรี	สองพี่น้อง	บางตาเถร	สพป.สุพรรณบุรี เขต 2	1072630324	วัดไม้โรงวัว
770	สุพรรณบุรี	อู่ทอง	อู่ทอง	สพป.สุพรรณบุรี เขต 2	1072630363	อนุบาลบ้านท่าพระยาจักร์
771	สุพรรณบุรี	ด่านช้าง	ด่านช้าง	สพป.สุพรรณบุรี เขต 3	1072630102	วัดด่านช้าง
772	สุพรรณบุรี	เดิมบางนางบวช	เขาพระ	สพป.สุพรรณบุรี เขต 3	1072630132	อนุบาลเดิมบางนางบวช(วัดท่าช้าง)
773	สุพรรณบุรี	สามชุก	สามชุก	สพป.สุพรรณบุรี เขต 3	1072630358	อนุบาลสมเด็จพระวันรัต
774	สุพรรณบุรี	หนองหญ้าไซ	หนองหญ้าไซ	สพป.สุพรรณบุรี เขต 3	1072630432	อนุบาลหนองหญ้าไซ(วัดหนองหลวง)
775	สุราษฎร์ธานี	กาญจนดิษฐ์	ท่าอุแท	สพป.สุราษฎร์ธานี เขต 1	1084640071	บ้านคลองนาริมภาพที่ 201
776	สุราษฎร์ธานี	เกาะพะงัน	บ้านใต้	สพป.สุราษฎร์ธานี เขต 1	1084640087	ชุมชนบ้านใต้
777	สุราษฎร์ธานี	เกาะสมุย	แม่น้ำ	สพป.สุราษฎร์ธานี เขต 1	1084640109	วัดภูเขาทอง
778	สุราษฎร์ธานี	คอนสัก	คอนสัก	สพป.สุราษฎร์ธานี เขต 1	1084640217	อนุบาลวัดเขาสุวรรณประดิษฐ์
779	สุราษฎร์ธานี	เมืองสุราษฎร์ธานี	วัดประดู่	สพป.สุราษฎร์ธานี เขต 1	1084640020	วัดสมหวัง
780	สุราษฎร์ธานี	คีรีรัฐนิคม	ท่าขนอน	สพป.สุราษฎร์ธานี เขต 2	1084640129	บ้านท่าขนอน
781	สุราษฎร์ธานี	ไชยา	เวียง	สพป.สุราษฎร์ธานี เขต 2	1084640190	บ้านสามสัก(ถาวรราษฎร์บำรุง)
782	สุราษฎร์ธานี	ท่าฉาง	เสียด	สพป.สุราษฎร์ธานี เขต 2	1084640257	วัดประดู่ใหญ่
783	สุราษฎร์ธานี	ท่าชนะ	ท่าชนะ	สพป.สุราษฎร์ธานี เขต 2	1084640258	ตลาดหนองหวาย
784	สุราษฎร์ธานี	บ้านตาขุน	เขาวง	สพป.สุราษฎร์ธานี เขต 2	1084640487	ตาขุน
785	สุราษฎร์ธานี	พนม	พังกาญจน์	สพป.สุราษฎร์ธานี เขต 2	1084640336	ชุมชนบ้านช่องมังกาเสี้ยว
786	สุราษฎร์ธานี	พุนพิน	ท่าข้าม	สพป.สุราษฎร์ธานี เขต 2	1084640415	วัดธรรมาราม
787	สุราษฎร์ธานี	วิภาวดี	ตะกุกใต้	สพป.สุราษฎร์ธานี เขต 2	1084640534	วัดโพธิ์น้อย
788	สุราษฎร์ธานี	เคียนซา	บ้านเสด็จ	สพป.สุราษฎร์ธานี เขต 3	1084640179	บ้านทับใหม่
789	สุราษฎร์ธานี	ชัยบุรี	สองแพรก	สพป.สุราษฎร์ธานี เขต 3	1084640522	วัดสมิขสุวรรณ
790	สุราษฎร์ธานี	บ้านนาเดิม	นาใต้	สพป.สุราษฎร์ธานี เขต 3	1084640507	บ้านหนองหญ้าปล้อง
791	สุราษฎร์ธานี	บ้านนาสาร	ทุ่งเตาใหม่	สพป.สุราษฎร์ธานี เขต 3	1084640328	บ้านห้วยตอ
792	สุราษฎร์ธานี	พระแสง	สินเจริญ	สพป.สุราษฎร์ธานี เขต 3	1084640393	บ้านบางรูป
793	สุราษฎร์ธานี	เวียงสระ	บ้านลือ	สพป.สุราษฎร์ธานี เขต 3	1084640470	วัดบ้านลือ
794	สุรินทร์	เขวาสินรินทร์	เขวาสินรินทร์	สพป.สุรินทร์ เขต 1	1032650712	อนุบาลเขวาสินรินทร์
795	สุรินทร์	จอมพระ	บุแกรง	สพป.สุรินทร์ เขต 1	1032650120	บ้านขามศึกษา
796	สุรินทร์	เมืองสุรินทร์	ราม	สพป.สุรินทร์ เขต 1	1032650053	บ้านราม
797	สุรินทร์	ลำดวน	ลำดวน	สพป.สุรินทร์ เขต 1	1032650626	อนุบาลลำดวน(สุรพินที่ราษฎร์นุสรณ์)
798	สุรินทร์	ศีขรภูมิ	ดริม	สพป.สุรินทร์ เขต 1	1032650411	บ้านดริม(ดริมวิทยานุเคราะห์)
799	สุรินทร์	สำโรงทาบ	สำโรงทาบ	สพป.สุรินทร์ เขต 1	1032650593	อนุบาลสำโรงทาบ(บริคุตติยาศูณ)





รายชื่อโรงเรียนคุณภาพตามนโยบาย "1 อำเภอ 1 โรงเรียนคุณภาพ"

แนบท้ายประกาศสำนักงานคณะกรรมการการศึกษาขั้นพื้นฐาน เรื่อง รายชื่อโรงเรียนคุณภาพตามนโยบาย "1 อำเภอ 1 โรงเรียนคุณภาพ" ระดับประถมศึกษา  
ประกาศ ณ วันที่ 21 ธันวาคม พ.ศ. 2566

ลำดับ	จังหวัด	อำเภอ	ตำบล	สพท.	รหัสกระทรวง	ชื่อโรงเรียน
800	สุรินทร์	ชุมพลบุรี	ชุมพลบุรี	สพป.สุรินทร์ เขต 2	1032650150	อนุบาลชุมพลบุรี
801	สุรินทร์	ท่าตูม	ท่าตูม	สพป.สุรินทร์ เขต 2	1032650200	ท่าตูม(สนิทราชบุรีวิทยาคม)
802	สุรินทร์	โนนนา-rayณ์	ระเวียง	สพป.สุรินทร์ เขต 2	1032650741	บ้านระเวียงรัตนกิจวิทยา
803	สุรินทร์	รัตนบุรี	รัตนบุรี	สพป.สุรินทร์ เขต 2	1032650341	อนุบาลรัตนบุรี
804	สุรินทร์	สนม	สนม	สพป.สุรินทร์ เขต 2	1032650471	สามศึกษาการ
805	สุรินทร์	กาบเชิง	โคกตะเคียน	สพป.สุรินทร์ เขต 3	1032650605	บ้านโนนทอง
806	สุรินทร์	บัวเชด	บัวเชด	สพป.สุรินทร์ เขต 3	1032650646	อนุบาลบัวเชด(บ้านระมาดคือ)
807	สุรินทร์	ปราสาท	ก้งแอน	สพป.สุรินทร์ เขต 3	1032650273	ปราสาท
808	สุรินทร์	พนมดงรัก	โคกกลาง	สพป.สุรินทร์ เขต 3	1032650705	บ้านโคกกลาง
809	สุรินทร์	ศรีณรงค์	ณรงค์	สพป.สุรินทร์ เขต 3	1032650668	อนุบาลศรีณรงค์
810	สุรินทร์	สังขะ	ขอนแก่น	สพป.สุรินทร์ เขต 3	1032650552	บ้านขอนแก่น
811	หนองคาย	ท่าบ่อ	ท่าบ่อ	สพป.หนองคาย เขต 1	1043660154	โกมลวิทยาการ
812	หนองคาย	โพธิ์ตาก	โพ้นทอง	สพป.หนองคาย เขต 1	1043660487	อนุบาลดอนไผ่
813	หนองคาย	เมืองหนองคาย	วัดธาตุ	สพป.หนองคาย เขต 1	1043660020	บ้านเมืองบาง
814	หนองคาย	ศรีเชียงใหม่	พระพุทธบาท	สพป.หนองคาย เขต 1	1043660311	พระพุทธบาทเทศร์งสิวิทยา
815	หนองคาย	สระใคร	สระใคร	สพป.หนองคาย เขต 1	1043660423	บ้านหนองบัวเงิน
816	หนองคาย	สังคม	สังคม	สพป.หนองคาย เขต 1	1043660317	อนุบาลสังคม
817	หนองคาย	เผ่าไร่	วังหลวง	สพป.หนองคาย เขต 2	1043660473	อนุบาลหนองคาย
818	หนองคาย	โพธิ์สัย	บ้านผือ	สพป.หนองคาย เขต 2	1043660249	บ้านผือ
819	หนองคาย	รัตนวาปี	รัตนวาปี	สพป.หนองคาย เขต 2	1043660437	บ้านโนนสวรรค์
820	หนองบัวลำภู	โนนสัง	หนองเรือ	สพป.หนองบัวลำภู เขต 1	1039760250	บ้านหนองเหิมดณ๋
821	หนองบัวลำภู	เมืองหนองบัวลำภู	หนองบัว	สพป.หนองบัวลำภู เขต 1	1039760001	หนองบัววิทยายน
822	หนองบัวลำภู	ศรีบุญเรือง	เมืองใหม่	สพป.หนองบัวลำภู เขต 1	1039760124	เมืองใหม่วิทยา
823	หนองบัวลำภู	นากลาง	นากลาง	สพป.หนองบัวลำภู เขต 2	1039760105	บ้านกกกค้อกโพธิ์
824	หนองบัวลำภู	นาหวัง	นาแก	สพป.หนองบัวลำภู เขต 2	1039760309	บ้านหนองค้อ
825	หนองบัวลำภู	สุวรรณคูหา	บ้านโคก	สพป.หนองบัวลำภู เขต 2	1039760235	บ้านโคกฟุ้งน้อย
826	อ่างทอง	ไชโย	จรเข้ร้อง	สพป.อ่างทอง	1015670031	วัดมะขาม(วิบูลย์อุปถัมภ์)
827	อ่างทอง	ป่าโมก	นรสิงห์	สพป.อ่างทอง	1015670054	ชุมชนวัดปราสาท(นรสิงห์ประชาสรรค์)
828	อ่างทอง	โพธิ์ทอง	อ่างแก้ว	สพป.อ่างทอง	1015670056	ชุมชนวัดศีลขันธาราม(วิทยาคม)
829	อ่างทอง	เมืองอ่างทอง	คลองวัว	สพป.อ่างทอง	1015670023	วัดโคกกุราช
830	อ่างทอง	วิเศษชัยชาญ	ไผ่จำศีล	สพป.อ่างทอง	1015670091	ชุมชนวัดวิเศษชัยชาญ
831	อ่างทอง	สามโก้	มงคลธรรมนิมิต	สพป.อ่างทอง	1015670131	วัดมงคลธรรมนิมิต
832	อ่างทอง	แสวงหา	แสวงหา	สพป.อ่างทอง	1015670146	อนุบาลแสวงหา
833	อำนาจเจริญ	ชานุมาน	ชานุมาน	สพป.อำนาจเจริญ	1037750086	อนุบาลชานุมาน
834	อำนาจเจริญ	ปทุมราชวงศา	นาหว้า	สพป.อำนาจเจริญ	1037750111	อนุบาลปทุมราชวงศา
835	อำนาจเจริญ	พนา	พนา	สพป.อำนาจเจริญ	1037750147	อนุบาลพนา(อุดมวิทยากร)
836	อำนาจเจริญ	เมืองอำนาจเจริญ	บุ่ง	สพป.อำนาจเจริญ	1037750002	เมืองอำนาจเจริญ
837	อำนาจเจริญ	สิ้ออำนาจ	เปือย	สพป.อำนาจเจริญ	1037750251	อนุบาลสิ้ออำนาจ(ชุมชนเปือยหัวคง)
838	อำนาจเจริญ	เสนางคณิศม	เสนางคณิศม	สพป.อำนาจเจริญ	1037750171	อนุบาลเสนางคณิศม(หนองทับม้า)
839	อำนาจเจริญ	หัวตะพาน	รัตนาวรี	สพป.อำนาจเจริญ	1037750231	อนุบาลหัวตะพาน(รัตนาวรี)
840	อุดรธานี	เพ็ญ	โคกกลาง	สพป.อุดรธานี เขต 1	1041680371	บ้านโคกกลาง
841	อุดรธานี	เมืองอุดรธานี	สามพร้าว	สพป.อุดรธานี เขต 1	1041680029	ชุมชนสามพร้าว
842	อุดรธานี	สร้างคอม	สร้างคอม	สพป.อุดรธานี เขต 1	1041680649	อนุบาลสร้างคอม
843	อุดรธานี	หนองวัวซอ	หนองวัวซอ	สพป.อุดรธานี เขต 1	1041680489	อนุบาลหนองวัวซอ
844	อุดรธานี	กุมภวาปี	กุมภวาปี	สพป.อุดรธานี เขต 2	1041680186	บ้านตมเมือง(ตมเมืองวิทยา)
845	อุดรธานี	โนนสะอาด	โนนสะอาด	สพป.อุดรธานี เขต 2	1041680616	อนุบาลโนนสะอาด
846	อุดรธานี	ประจักษ์ศิลปาคม	ห้วยสามพาด	สพป.อุดรธานี เขต 2	1041680816	บ้านโนนสมบูรณ



รายชื่อโรงเรียนคุณภาพตามนโยบาย "1 อำเภอ 1 โรงเรียนคุณภาพ"

แนบท้ายประกาศสำนักงานคณะกรรมการการศึกษาขั้นพื้นฐาน เรื่อง รายชื่อโรงเรียนคุณภาพตามนโยบาย "1 อำเภอ 1 โรงเรียนคุณภาพ" ระดับประถมศึกษา  
ประกาศ ณ วันที่ 21 ธันวาคม พ.ศ. 2566

ลำดับ	จังหวัด	อำเภอ	ตำบล	สพท.	รหัสกระทรวง	ชื่อโรงเรียน
847	อุดรธานี	วังสามหมอ	วังสามหมอ	สพท.อุดรธานี เขต 2	1041680679	อนุบาลวังสามหมอ
848	อุดรธานี	ศรีธาตุ	ศรีธาตุ	สพท.อุดรธานี เขต 2	1041680437	อนุบาลศรีธาตุ
849	อุดรธานี	หนองแสง	ทับกุง	สพท.อุดรธานี เขต 2	1041680738	อนุบาลหนองแสง
850	อุดรธานี	กุ้งแก้ว	ค้อใหญ่	สพท.อุดรธานี เขต 3	1041680804	บ้านค้อตอนแคน
851	อุดรธานี	ไชยวาน	ไชยวาน	สพท.อุดรธานี เขต 3	1041680717	ร่มเกล้า2
852	อุดรธานี	ทุ่งฝน	ทุ่งฝน	สพท.อุดรธานี เขต 3	1041680700	อนุบาลทุ่งฝน
853	อุดรธานี	บ้านดุง	ศรีสุทโธ	สพท.อุดรธานี เขต 3	1041680227	อนุบาลศรีสุทโธ
854	อุดรธานี	พิบูลย์รักษ์	บ้านแดง	สพท.อุดรธานี เขต 3	1041680773	อนุบาลพิบูลย์รักษ์
855	อุดรธานี	หนองหาน	หนองหาน	สพท.อุดรธานี เขต 3	1041680505	บ้านหนองหาน(วันครู2502)
856	อุดรธานี	กุดจับ	เมืองเพี้ย	สพท.อุดรธานี เขต 4	1041680609	อนุบาลบ้านเพี้ยมิตรภาพที่ 138
857	อุดรธานี	นาขุง	โนนทอง	สพท.อุดรธานี เขต 4	1041680760	บ้านท่าโป่งทอง
858	อุดรธานี	น้ำโสม	ศรีสำราญ	สพท.อุดรธานี เขต 4	1041680194	บ้านท่าโสม
859	อุดรธานี	บ้านผือ	บ้านผือ	สพท.อุดรธานี เขต 4	1041680294	อนุบาลบ้านผือพิทยาคม
860	อุดรดิต์	ตรอน	น้ำอ่าง	สพท.อุดรดิต์ เขต 1	1053690087	บ้านน้ำอ่าง(สนง.สลากรีนแบ่งสงเคราะห์ที่163)
861	อุดรดิต์	ทองแสนขัน	น้ำพี	สพท.อุดรดิต์ เขต 1	1053690308	บ้านน้ำพีมิตรภาพที่214
862	อุดรดิต์	พิชัย	โนเมือง	สพท.อุดรดิต์ เขต 1	1053690177	บ้านโนเมือง
863	อุดรดิต์	เมืองอุดรดิต์	ผาจุก	สพท.อุดรดิต์ เขต 1	1053690003	วัดพระผาง
864	อุดรดิต์	ลับแล	แม่พูล	สพท.อุดรดิต์ เขต 1	1053690249	อนุบาลชุมชนหัวดง
865	อุดรดิต์	ท่าปลา	ท่าปลา	สพท.อุดรดิต์ เขต 2	1053690127	ท่าปลาอนุสรณ์1
866	อุดรดิต์	น้ำปาด	แสนตอ	สพท.อุดรดิต์ เขต 2	1053690143	ชุมชนไกรลาสวิทยาคม
867	อุดรดิต์	บ้านโคก	ม่วงเจ็ดต้น	สพท.อุดรดิต์ เขต 2	1053690284	วัดจอมแจ้ง
868	อุดรดิต์	พากท่า	บ้านเสียว	สพท.อุดรดิต์ เขต 2	1053690238	บ้านห้วยลึก
869	อุทัยธานี	ทัพทัน	ตลุกคู่	สพท.อุทัยธานี เขต 1	1061700111	บ้านสวนขวัญ
870	อุทัยธานี	เมืองอุทัยธานี	หนองเต่า	สพท.อุทัยธานี เขต 1	1061700014	อนุบาลวัดหนองเต่า
871	อุทัยธานี	สว่างอารมณ์	สว่างอารมณ์	สพท.อุทัยธานี เขต 1	1061700192	อนุบาลสว่างอารมณ์
872	อุทัยธานี	หนองขาหย่าง	หนองขาหย่าง	สพท.อุทัยธานี เขต 1	1061700032	อนุบาลหนองขาหย่าง
873	อุทัยธานี	บ้านไร่	เมืองกาจิ่ง	สพท.อุทัยธานี เขต 2	1061700144	ชุมชนบ้านเมืองกาจิ่ง มิตรภาพที่ 52
874	อุทัยธานี	ลานสัก	ระบำ	สพท.อุทัยธานี เขต 2	1061700242	บ้านห้วยเป้ล่า
875	อุทัยธานี	หนองฉาง	เขาบางแกรก	สพท.อุทัยธานี เขต 2	1061700073	ชุมชนบ้านทุ่งนา
876	อุทัยธานี	ห้วยคต	ห้วยคต	สพท.อุทัยธานี เขต 2	1061700246	อนุบาลห้วยคต(บ้านชุมทหารวิทยา)
877	อุบลราชธานี	เขื่องใน	เขื่องใน	สพท.อุบลราชธานี เขต 1	1034710183	เขื่องใน(เจริญราษฎร์)
878	อุบลราชธานี	ดอนมดแดง	ดอนมดแดง	สพท.อุบลราชธานี เขต 1	1034710961	ดอนมดแดง(บ้านดงบัง)
879	อุบลราชธานี	ม่วงสามสิบ	ม่วงสามสิบ	สพท.อุบลราชธานี เขต 1	1034710684	ม่วงสามสิบ(อำนวยการปัญญา)
880	อุบลราชธานี	เมืองอุบลราชธานี	ในเมือง	สพท.อุบลราชธานี เขต 1	1034710003	อนุบาลอุบลราชธานี
881	อุบลราชธานี	เหล่าเสือโก้ก	เหล่าเสือโก้ก	สพท.อุบลราชธานี เขต 1	1034711006	บ้านเหล่าเสือโก้ก
882	อุบลราชธานี	กุดข้าวปุ้น	ข้าวปุ้น	สพท.อุบลราชธานี เขต 2	1034710066	ชุมชนบ้านข้าวปุ้น(ศาลาอนุเคราะห์)
883	อุบลราชธานี	เขมราฐ	เขมราฐ	สพท.อุบลราชธานี เขต 2	1034710096	อนุบาลบ้านเหนือเขมราฐ
884	อุบลราชธานี	ตระการพืชผล	ตากแดด	สพท.อุบลราชธานี เขต 2	1034710391	บ้านตากแดด
885	อุบลราชธานี	นาตาล	พังเคน	สพท.อุบลราชธานี เขต 2	1034711040	บ้านพังเคน
886	อุบลราชธานี	โพธิ์ไทร	โพธิ์ไทร	สพท.อุบลราชธานี เขต 2	1034710671	อนุบาลโพธิ์ไทร
887	อุบลราชธานี	โขงเจียม	โขงเจียม	สพท.อุบลราชธานี เขต 3	1034710135	บ้านด่าน
888	อุบลราชธานี	ตาลชุม	จิกเทิง	สพท.อุบลราชธานี เขต 3	1034710445	ชุมชนบ้านเชียงแก้ว
889	อุบลราชธานี	พิบูลมังสาหาร	ไร่ใต้	สพท.อุบลราชธานี เขต 3	1034710635	บ้านไร่ใต้
890	อุบลราชธานี	ศรีเมืองใหม่	นาคำ	สพท.อุบลราชธานี เขต 3	1034710814	อนุบาลศรีเมืองใหม่
891	อุบลราชธานี	สิรินธร	คำเขื่อนแก้ว	สพท.อุบลราชธานี เขต 3	1034710931	หมู่บ้านตัวอย่าง(ป่าดงหินกอง)
892	อุบลราชธานี	นาเอียว	นาเอียว	สพท.อุบลราชธานี เขต 4	1034710978	บ้านนาจาน
893	อุบลราชธานี	วารินชำราบ	คำขวาง	สพท.อุบลราชธานี เขต 4	1034710766	บ้านคำขวาง



รายชื่อโรงเรียนคุณภาพตามนโยบาย “1 อำเภอ 1 โรงเรียนคุณภาพ”

แนบท้ายประกาศสำนักงานคณะกรรมการการศึกษาขั้นพื้นฐาน เรื่อง รายชื่อโรงเรียนคุณภาพตามนโยบาย “1 อำเภอ 1 โรงเรียนคุณภาพ” ระดับประถมศึกษา  
ประกาศ ณ วันที่ 21 ธันวาคม พ.ศ. 2566

ลำดับ	จังหวัด	อำเภอ	ตำบล	สพท.	รหัสกระทรวง	ชื่อโรงเรียน
894	อุบลราชธานี	สว่างวีระวงศ์	ท่าช้าง	สพป.อุบลราชธานี เขต 4	1034711056	บ้านท่าช้าง(เขตการทางนครราชสีมาสงเคราะห์2)
895	อุบลราชธานี	สำโรง	สำโรง	สพป.อุบลราชธานี เขต 4	1034710889	บ้านสำโรง(ครูประชาสามัคคี)
896	อุบลราชธานี	เดชอุดม	โพนงาม	สพป.อุบลราชธานี เขต 5	1034710312	ชุมชนบ้านหนองยาว
897	อุบลราชธานี	ทุ่งศรีอุดม	โคกชำแระ	สพป.อุบลราชธานี เขต 5	1034710986	บ้านโคกชำแระ
898	อุบลราชธานี	นาจะหลวย	นาจะหลวย	สพป.อุบลราชธานี เขต 5	1034710451	นาจะหลวย(กรป.กลางอุบลรัตน์)
899	อุบลราชธานี	น้ำขุ่น	ตาเกา	สพป.อุบลราชธานี เขต 5	1034711075	อนุบาลน้ำขุ่น
900	อุบลราชธานี	น้ำยืน	บุเปือย	สพป.อุบลราชธานี เขต 5	1034710510	บุเปือยวิทยาคาร
901	อุบลราชธานี	บุณฑริก	นาโพธิ์	สพป.อุบลราชธานี เขต 5	1034710529	ชุมชนบ้านนาโพธิ์



## ภาคผนวก ง

รายชื่อโรงเรียนทดลองใช้เครื่องมือการประเมินพัฒนาการนักเรียน  
ที่จบหลักสูตรการศึกษาปฐมวัย พุทธศักราช 2560 ปีการศึกษา 2567

1.	โรงเรียนอนุบาลสามเสนฯ	สำนักงานเขตพื้นที่การศึกษาประถมศึกษากรุงเทพมหานคร
2.	โรงเรียนทุ่งมหาเมฆ	สำนักงานเขตพื้นที่การศึกษาประถมศึกษากรุงเทพมหานคร
3.	โรงเรียนวัดชินวราราม (เจริญผลวิทยาเวศม์)	สำนักงานเขตพื้นที่การศึกษาประถมศึกษาปทุมธานี เขต 1
4.	โรงเรียนชุมชนบึงบา	สำนักงานเขตพื้นที่การศึกษาประถมศึกษาปทุมธานี เขต 2
5.	โรงเรียนบ้านคลองวาฬ	สำนักงานเขตพื้นที่การศึกษาประถมศึกษาประจวบคีรีขันธ์ เขต 1
6.	โรงเรียนอนุบาลสุพรรณบุรี	สำนักงานเขตพื้นที่การศึกษาประถมศึกษาสุพรรณบุรี เขต 1
7.	โรงเรียนบ้านทุ่งมะขามเตี้ย	สำนักงานเขตพื้นที่การศึกษาประถมศึกษากาญจนบุรี เขต 1
8.	โรงเรียนบ้านหนองขาม	สำนักงานเขตพื้นที่การศึกษาประถมศึกษาราชบุรี เขต 1
9.	โรงเรียนวัดโคกมะเฟือง	สำนักงานเขตพื้นที่การศึกษาประถมศึกษานราธิวาส เขต 2
10.	โรงเรียนบ้านตาบา	สำนักงานเขตพื้นที่การศึกษาประถมศึกษานราธิวาส เขต 2
11.	โรงเรียนบ้านญู	สำนักงานเขตพื้นที่การศึกษาประถมศึกษานราธิวาส เขต 2
12.	โรงเรียนวัดประสาธนิกร	สำนักงานเขตพื้นที่การศึกษาประถมศึกษาชุมพร เขต 2
13.	โรงเรียนบ้านสถาน	สำนักงานเขตพื้นที่การศึกษาประถมศึกษาพะเยา เขต 2
14.	โรงเรียนบ้านสันโค้ง (เชียงรายจรูญราษฎร์)	สำนักงานเขตพื้นที่การศึกษาประถมศึกษาเชียงราย เขต 1
15.	โรงเรียนอนุบาลนครราชสีมา	สำนักงานเขตพื้นที่การศึกษาประถมศึกษานครราชสีมา เขต 1
16.	โรงเรียนบ้านค้อโนนเพ็ก	สำนักงานเขตพื้นที่การศึกษาประถมศึกษาศรีสะเกษ เขต 2
17.	โรงเรียนชุมชนวิเชียร	สำนักงานเขตพื้นที่การศึกษาประถมศึกษาศรีสะเกษ เขต 3
18.	โรงเรียนอนุบาลชัยภูมิ	สำนักงานเขตพื้นที่การศึกษาประถมศึกษาชัยภูมิ เขต 1



## คำสั่งสำนักงานคณะกรรมการการศึกษาขั้นพื้นฐาน

ที่ ๕๖๒ /๒๕๖๗

## เรื่อง แต่งตั้งคณะทำงานขับเคลื่อนการพัฒนาหลักสูตรและส่งเสริมการศึกษาปฐมวัย

ตามที่สำนักงานคณะกรรมการการศึกษาขั้นพื้นฐาน อนุมัติให้สำนักวิชาการและมาตรฐานการศึกษา ดำเนินการขับเคลื่อนการพัฒนาหลักสูตรและส่งเสริมการศึกษาปฐมวัย ภายใต้โครงการพัฒนาหลักสูตรและส่งเสริมการศึกษาปฐมวัย ปีงบประมาณ พ.ศ. ๒๕๖๗ เพื่อขับเคลื่อนการพัฒนาเด็กปฐมวัยให้บรรลุเป้าหมายใน ๒ มิติ ได้แก่ ๑) มิติคุณภาพ คือ สถานศึกษาทุกแห่งมีคุณภาพตามมาตรฐานสถานพัฒนาเด็กปฐมวัยแห่งชาติ และ ๒) มิติโอกาส คือ นักเรียนทุกคนมีโอกาสเข้ารับการศึกษอย่างเท่าเทียมและมีคุณภาพเพื่อยกระดับคุณภาพการจัดการศึกษาปฐมวัยให้ดียิ่งขึ้น นั้น

ดังนั้น เพื่อให้การดำเนินงานโครงการพัฒนาหลักสูตรและส่งเสริมการศึกษาปฐมวัย ปีงบประมาณ พ.ศ. ๒๕๖๗ เป็นไปอย่างมีประสิทธิภาพ สำนักงานเขตพื้นที่การศึกษาและสถานศึกษาสามารถขับเคลื่อนการยกระดับคุณภาพการจัดการศึกษาปฐมวัยได้บรรลุวัตถุประสงค์ จึงเห็นสมควรแต่งตั้งคณะทำงานขับเคลื่อนการพัฒนาหลักสูตรและส่งเสริมการศึกษาปฐมวัย ดังนี้

## คณะทำงาน

๑. นายวิษณุ ทรัพย์สมบัติ	ผู้อำนวยการสำนักวิชาการและมาตรฐานการศึกษา	ประธานคณะทำงาน รักษาการในตำแหน่งที่ปรึกษาด้านมาตรฐานการศึกษา
๒. นางวาทีณี ธีระตระกูล	ข้าราชการบำนาญ	รองประธานคณะทำงาน
๓. รองศาสตราจารย์พัชรี ผลโยธิน	ข้าราชการบำนาญ	คณะทำงาน
๔. นางเอมอร รสเครือ	ข้าราชการบำนาญ	คณะทำงาน
๕. นายบุญชู อังสวัสดิ์	ข้าราชการบำนาญ	คณะทำงาน
๖. นายอารมณ วงศ์บัณฑิต	ข้าราชการบำนาญ	คณะทำงาน
๗. นางทรงพร พนมวัน ณ อยุธยา	ข้าราชการบำนาญ	คณะทำงาน
๘. นางรุ่งรวี กนกวิบูลย์ศรี	ข้าราชการบำนาญ	คณะทำงาน
๙. นางนิทรา ช่อสูงเนิน	ข้าราชการบำนาญ	คณะทำงาน
๑๐. นางจุฬาลักษณ์ พงษ์สังข์	ข้าราชการบำนาญ	คณะทำงาน
๑๑. นางสาวอุทัย ธารมรรค	ข้าราชการบำนาญ	คณะทำงาน
๑๒. นางวรรณภา มั่งปู้แวน	ข้าราชการบำนาญ	คณะทำงาน
๑๓. นางสุพร โชชัด	ข้าราชการบำนาญ	คณะทำงาน
๑๔. นายสมบัติ เนตรสว่าง	ข้าราชการบำนาญ	คณะทำงาน
๑๕. นายชัยวุฒิ สิ้นธวงศานนท์	ข้าราชการบำนาญ	คณะทำงาน
๑๖. นางสาวจิราพร เอี่ยมระหงษ์	ข้าราชการบำนาญ	คณะทำงาน
๑๗. นางสาวสวาสฎิพร แสนคำ	ข้าราชการบำนาญ	คณะทำงาน
๑๘. นางนุชนาฏ จิตพรหม	ข้าราชการบำนาญ	คณะทำงาน

๑๙. นางสาววรรณาท...

- ๒ -

๑๙. นางสาวรนาท รักสกุลไทย	ผู้อำนวยการโรงเรียนเกษมพิทยา (แผนกอนุบาล)	คณะทำงาน
๒๐. ผู้ช่วยศาสตราจารย์ปณัฐภรณ์ จารุชัยนิวัฒน์	สาขาวิชาการศึกษาศาสตร์ คณะครุศาสตร์ จุฬาลงกรณ์มหาวิทยาลัย	คณะทำงาน
๒๑. ผู้ช่วยศาสตราจารย์สุภัทรา คงเรือง	สาขาวิชาการศึกษาศาสตร์ คณะครุศาสตร์ มหาวิทยาลัยราชภัฏ พระนครศรีอยุธยา	คณะทำงาน
๒๒. นางสุรัสวดี จันทรงกุล	ศึกษานิเทศก์ชำนาญการพิเศษ สำนักงานเขตพื้นที่การศึกษาประถมศึกษา ปทุมธานี เขต ๑	คณะทำงาน
๒๓. นางหริณญา รุ่งแจ้ง	ศึกษานิเทศก์ชำนาญการพิเศษ สำนักงานเขตพื้นที่การศึกษาประถมศึกษา ประจวบคีรีขันธ์ เขต ๑	คณะทำงาน
๒๔. นางสาวธิติมา เรืองสกุล	ศึกษานิเทศก์ชำนาญการพิเศษ สำนักงานเขตพื้นที่การศึกษาประถมศึกษา นราธิวาส เขต ๒	คณะทำงาน
๒๕. นางเพ็ญศรี ศรีรอด ประเทียบอินทร์	ศึกษานิเทศก์ชำนาญการพิเศษ สำนักงานเขตพื้นที่การศึกษาประถมศึกษา ชุมพร เขต ๒	คณะทำงาน
๒๖. นางสาวยุวดี สุพรรณโมกษ์	ศึกษานิเทศก์ชำนาญการพิเศษ สำนักงานเขตพื้นที่การศึกษาประถมศึกษา บึงกาฬ	คณะทำงาน
๒๗. นางปฤชณา ดำรงค์ชีพ	ศึกษานิเทศก์ชำนาญการพิเศษ สำนักงานเขตพื้นที่การศึกษาประถมศึกษา พะเยา เขต ๒	คณะทำงาน
๒๘. นายบรรพต ชันคำ	ศึกษานิเทศก์ชำนาญการพิเศษ สำนักงานเขตพื้นที่การศึกษาประถมศึกษา เชียงราย เขต ๑	คณะทำงาน
๒๙. นางดวงทิพย์ เพ็ชรนิล	ศึกษานิเทศก์ชำนาญการพิเศษ สำนักงานเขตพื้นที่การศึกษาประถมศึกษา สุพรรณบุรี เขต ๑	คณะทำงาน
๓๐. นางสาวนันทน์ภัส วิกุล	ศึกษานิเทศก์ชำนาญการพิเศษ สำนักงานเขตพื้นที่การศึกษาประถมศึกษา นครราชสีมา เขต ๑	คณะทำงาน
๓๑. นางสาวประภาณีช เพียรไพฑูรย์	ศึกษานิเทศก์ชำนาญการพิเศษ สำนักงานเขตพื้นที่การศึกษาประถมศึกษา ศรีสะเกษ เขต ๓	คณะทำงาน
๓๒. นางสาวหทัยนุช บุญเพลิง	ศึกษานิเทศก์ชำนาญการพิเศษ สำนักงานเขตพื้นที่การศึกษาประถมศึกษา ชัยภูมิ เขต ๑	คณะทำงาน

๓๓. นางนุตติยา...

๓๓. นางนุติยา อาชานอก	ศึกษานิเทศก์ชำนาญการพิเศษ สำนักงานเขตพื้นที่การศึกษาประถมศึกษา อุดรธานี เขต ๑	คณะทำงาน
๓๔. นางสาวสุกุลยา ผลบุญ	ศึกษานิเทศก์ชำนาญการพิเศษ สำนักงานเขตพื้นที่การศึกษาประถมศึกษา จันทบุรี เขต ๑	คณะทำงาน
๓๕. นางสาวชุตินันท์ จันทรเสนานนท์	ศึกษานิเทศก์ชำนาญการพิเศษ สำนักงานเขตพื้นที่การศึกษาประถมศึกษา ปราจีนบุรี เขต ๑	คณะทำงาน
๓๖. นายสุริยัน พรหมจำปา	ผู้อำนวยการโรงเรียนมุสลิมวิถีดุสิตอุบลรัตนาราม สำนักงานเขตพื้นที่การศึกษาประถมศึกษา อุบลราชธานี เขต ๑	คณะทำงาน
๓๗. นางวชิรา แสนโกศิก	ผู้อำนวยการโรงเรียนวัดด่านช้าง สำนักงานเขตพื้นที่การศึกษาประถมศึกษา สุพรรณบุรี เขต ๓	คณะทำงาน
๓๘. นายจักรพงษ์ พระไชยบุญ	ผู้อำนวยการโรงเรียนบ้านหนองขาม สำนักงานเขตพื้นที่การศึกษาประถมศึกษา ราชบุรี เขต ๑	คณะทำงาน
๓๙. นางรัตติกาล ตรีปัญญา	ผู้อำนวยการโรงเรียนบ้านซับพริก สำนักงานเขตพื้นที่การศึกษาประถมศึกษา สระบุรี เขต ๒	คณะทำงาน
๔๐. นางนาถศจี สงค์อินทร์	ครู โรงเรียนอนุบาลสุพรรณบุรี สำนักงานเขตพื้นที่การศึกษาประถมศึกษา สุพรรณบุรี เขต ๑	คณะทำงาน
๔๑. นางสาวจีเรียง บุญสม	ครู โรงเรียนบ้านทุ่งมะขามเต่า สำนักงานเขตพื้นที่การศึกษาประถมศึกษา กาญจนบุรี เขต ๑	คณะทำงาน
๔๒. นายกว้าง ผลสุข	ครู โรงเรียนบ้านค้อโนนเพ็ก สำนักงานเขตพื้นที่การศึกษาประถมศึกษา ศรีสะเกษ เขต ๒	คณะทำงาน
๔๓. นางจำลองลักษณ์ ก้อนทอง	ครู โรงเรียนชุมชนบึงบา สำนักงานเขตพื้นที่การศึกษาประถมศึกษา ปทุมธานี เขต ๒	คณะทำงาน
๔๔. นางสาวปณิตา ศิลารักษ์	ครู โรงเรียนบ้านหนองขาม สำนักงานเขตพื้นที่การศึกษาประถมศึกษา ราชบุรี เขต ๑	คณะทำงาน
๔๕. นางสาวสาวิตรี แหนผัน	ครู โรงเรียนวัดด่านช้าง สำนักงานเขตพื้นที่การศึกษาประถมศึกษา สุพรรณบุรี เขต ๓	คณะทำงาน

๔๖. นางสาวอังคณา...

- ๔ -

๔๖. นางสาวอังคณา เรืองภักดิ์	ครู โรงเรียนวัดแสง สำนักงานเขตพื้นที่การศึกษาประถมศึกษา จันทบุรี เขต ๑	คณะทำงาน
๔๗. นายสุรชัย ศรีโยธี	ครู โรงเรียนอนุบาลสามเสนฯ สำนักงานเขตพื้นที่การศึกษาประถมศึกษา กรุงเทพมหานคร	คณะทำงาน
๔๘. นางปัทมา พังเครือ	ครู โรงเรียนทุ่งมหาเมฆ สำนักงานเขตพื้นที่การศึกษา ประถมศึกษากรุงเทพมหานคร	คณะทำงาน
๔๙. นางภาวิณี แสนทวีสุข	สำนักวิชาการและมาตรฐานการศึกษา	คณะทำงานและเลขานุการ
๕๐. นางกัญญา แสนวงษ์	สำนักวิชาการและมาตรฐานการศึกษา	คณะทำงานและผู้ช่วยเลขานุการ
๕๑. นางสาวกมลชนก ผ่านสำแดง	สำนักวิชาการและมาตรฐานการศึกษา	คณะทำงานและผู้ช่วยเลขานุการ
๕๒. นางสาวนันทพร ณ พัทลุง	สำนักวิชาการและมาตรฐานการศึกษา	คณะทำงานและผู้ช่วยเลขานุการ
๕๓. นางสาวกัญญาวีร์ โลหะสวัสดิ์	สำนักวิชาการและมาตรฐานการศึกษา	คณะทำงานและผู้ช่วยเลขานุการ
๕๔. นางสาวปิยพร สุขเสียง	สำนักวิชาการและมาตรฐานการศึกษา	คณะทำงานและผู้ช่วยเลขานุการ

มีหน้าที่ ดำเนินการขับเคลื่อนงานตามโครงการพัฒนาหลักสูตรและส่งเสริมการศึกษาปฐมวัย  
ปีงบประมาณ พ.ศ. ๒๕๖๗ ให้เป็นไปอย่างมีประสิทธิภาพและบรรลุวัตถุประสงค์ สามารถยกระดับคุณภาพ  
การจัดการศึกษาปฐมวัย ตอบสนองต่อนโยบายและจุดเน้นของกระทรวงศึกษาธิการและสำนักงาน  
คณะกรรมการการศึกษาขั้นพื้นฐานต่อไป

ทั้งนี้ ตั้งแต่บัดนี้เป็นต้นไป

สั่ง ณ วันที่ ๖ มีนาคม พ.ศ. ๒๕๖๗



(นางเกศทิพย์ ศุภวานิช)

รองเลขาธิการคณะกรรมการการศึกษาขั้นพื้นฐาน ปฏิบัติราชการแทน  
เลขาธิการคณะกรรมการการศึกษาขั้นพื้นฐาน